



CONFINDUSTRIA

Federazione dell'Industria Friuli-Venezia Giulia

in collaborazione con il Centro Studi Confindustria di Roma
e con la SOFI Srl - Studio di consulenza e ricerca di Trieste

Indagine congiunturale trimestrale

su un campione di imprese associate
all'organizzazione confindustriale regionale

Consuntivo IV trimestre 2001 e previsioni I trimestre 2002

Monografia: il quadro macroeconomico nazionale
Allegato: Sintesi andamento dati consuntivi biennio 2000-2001

Trieste, Febbraio 2002

Realizzata con il contributo della



INDICE

1. Premessa

Osservazioni metodologiche

1.1. *Caratteristiche del campione di imprese analizzato ai fini dell'indagine*

1.2. *Tabella dati descrittivi del campione di imprese in esame: IV trimestre 2001*

2. L'indagine congiunturale regionale

2.1. *Il consuntivo del IV trimestre 2001*

2.2. *Le previsioni per il I trimestre 2002*

3. Monografia: Il quadro macroeconomico nazionale – dati di sintesi 2001 e previsioni 2002

ALLEGATI STATISTICI

Andamenti dei consuntivi I trimestre 99 – IV trimestre 2001

Variazioni % congiunturali e tendenziali

Dati consuntivi del IV trimestre 2001

Dati di previsione per il I trimestre 2002

Allegati statistici provinciali

*Sintesi regionali e provinciali degli andamenti delle variazioni percentuali
congiunturali e tendenziali nel biennio 2000-2001*

- *Variazioni % congiunturali – sintesi regionale*
- *Variazioni % tendenziali – sintesi regionale*
- *Variazioni % congiunturali – sintesi provinciali – provincia di Gorizia*
- *Variazioni % congiunturali – sintesi provinciali – provincia di Pordenone*
- *Variazioni % congiunturali – sintesi provinciali – provincia di Trieste*
- *Variazioni % congiunturali – sintesi provinciali – provincia di Udine*
- *Variazioni % tendenziali – sintesi provinciali – provincia di Gorizia*
- *Variazioni % tendenziali – sintesi provinciali – provincia di Pordenone*
- *Variazioni % tendenziali – sintesi provinciali – provincia di Trieste*
- *Variazioni % tendenziali – sintesi provinciali – provincia di Udine*

[segue](#)

MONOGRAFIA: Il quadro macroeconomico nazionale

- *Italia – Previsioni macroeconomiche 2001 e 2002*
- *Quadro nazionale macroeconomico – Dati trimestrali*
- *Quadro nazionale macroeconomico – Grafico di confronto PIL, domanda interna, consumi delle famiglie*
- *Quadro nazionale macroeconomico – Grafico di confronto costo del lavoro ed occupazione nell'industria*
- *Produzione industriale – Paesi OCSE, UE, Area Euro e Italia*
- *Tassi di cambio Lira/Dollaro USA, Lira/Lira Sterlina, Lira/Yen*
- *Tassi di cambio Dollaro/Euro, Sterlina/Euro, Yen/Euro*
- *Domanda interna: UE, Italia e Friuli-Venezia Giulia*
- *Prodotto Interno Lordo. Paesi OCSE e Italia*
- *Utilizzazione degli impianti: Italia e Friuli-Venezia Giulia*
- *Prezzi alla produzione – Italia*
- *Prezzi al consumo – Italia, UE e OCSE*
- *Prezzi alla produzione ed al consumo in Italia – Grafico di confronto*

**Osservazioni di sintesi a margine dell'indagine trimestrale su un campione significativo di imprese associate
all'organizzazione confindustriale**

IV TRIMESTRE 2001

**1. Premessa
Osservazioni metodologiche**

L'indagine congiunturale del IV trimestre 2001, effettuata dalla Federazione Regionale degli Industriali del Friuli-Venezia Giulia su un campione significativo di imprese associate al sistema Confindustria (23.226 il numero degli addetti delle imprese censite) è strutturata in tre parti:

- a) l'indagine congiunturale regionale, consuntivi e previsioni (dati e brevi osservazioni a margine);
- b) l'indagine congiunturale provinciale, consuntivi e previsioni (dati delle quattro province);
- c) la monografia sui dati consuntivi 2001 e di previsione 2002 del quadro macroeconomico nazionale.

Come per i trimestri precedenti, la presente indagine è introdotta da una breve analisi del campione di imprese che ne ha supportato lo svolgimento.

1.1. Caratteristiche del campione di imprese analizzato ai fini dell'indagine

Il consolidamento del campione di aziende associate, per una rappresentatività di oltre 23 mila addetti su base regionale, riteniamo garantisca l'affidabilità dei risultati della rilevazione trimestrale, specie con riguardo alle considerazioni riferite all'intero ambito territoriale regionale.

Il [campione di imprese](#) industriali dispone di 23.226 addetti e rappresenta pressoché la totalità dei settori industriali manifatturieri e dei relativi rami, caratterizzandosi per oltre 13.400 addetti nei cinque rami del settore delle "industrie meccaniche", quasi 3.400 nel settore "legno, mobili in legno" e più di 1.100 addetti nel settore della "carta, stampa, editoria" ed in quello della "chimica ed affini".

Il campione di imprese complessivamente registra un fatturato di quasi 11.278 miliardi di lire, per il 42,9% sul mercato nazionale e per il restante 57,1% sul mercato estero. L'incidenza del fatturato sui mercati esteri supera, quindi, quella sul mercato nazionale. In ogni caso, la disaggregazione per settori evidenzia la differente incidenza del mercato estero, che testimonia di alcuni casi di rilevante "tasso di internazionalizzazione" del tessuto di imprese industriali regionali rappresentato nel campione. Tra questi si individuano in particolare i settori nei quali il fatturato sul mercato estero è superiore al 50% del totale:

a.	Industrie meccaniche	fatt. estero miliardi di lire	4.895,6.-	pari al	71,0%
a.1.	Costruz./install.ne macchine	"	2.096,4 -	"	77,0%
a.2.	Mat.elettr.elettron.	"	2.210,4.-	"	78,2%
a.3	Macchine per ufficio	"	76,0.-	"	85,0%
b.1	Mezzi di trasporto (Costr. autov.)	"	151,7.-	"	64,7%

Nel fatturato per addetto, mediamente di lire 490 milioni, le variazioni per settore espresse dal campione sono comprese tra i 230 ed gli 850 milioni per addetto.

Sotto il profilo dell'occupazione, il campione di imprese ha complessivamente registrato una crescita dello 0,5% di addetti rispetto al trimestre precedente.

1.2 *Tabella dati descrittivi del campione di imprese in esame: IV trimestre 2001*

TOTALE REGIONE

PROVINCIA DI GORIZIA

PROVINCIA DI PORDENONE

PROVINCIA DI TRIESTE

PROVINCIA DI UDINE

DATI DESCRITTIVI DEL CAMPIONE DI IMPRESE IN ESAME: IV TRIMESTRE 2001

TOTALE REGIONE

SETTORI	FATTURATO (Miliardi di Lire)						
	OCCUPATI	INTERNO		ESTERO		TOTALE FATTURATO	TOTALE PER ADDETTO
	(N.)	(M.di L.)	% sul tot. fatturato	(M.di L.)	% sul tot. fatturato	(M.di L.)	(M.di L.)
Petrolio	nd	nd	nd	nd	nd	nd	nd
Prod.l trasf. metalli	325	156,0	66,7	78,0	33,3	234,0	0,72
Estr.minerali non met.	30	15,1	99,3	0,1	0,7	15,2	0,51
Lav.minerali non met.	905	278,4	81,7	62,3	18,3	340,7	0,38
Ind. chimiche e affini	1.162	483,2	62,4	291,2	37,6	774,4	0,67
- industrie chimiche	1.162	483,2	62,4	291,2	37,6	774,4	0,67
- prod. fibre art. e sin.	nd	nd	nd	nd	nd	nd	nd
Industrie meccaniche	13.437	2002,5	29,0	4895,6	71,0	6898,1	0,51
- Costr. prodot. in met.	3.210	736,4	58,9	512,8	41,1	1249,2	0,39
- Costr.instal.macchine	4.963	626,9	23,0	2096,4	77,0	2723,3	0,55
- Macchine per ufficio	390	13,4	15,0	76,0	85,0	89,4	0,23
- Mat.eletr.eletron.	4.846	616,8	21,8	2210,4	78,2	2827,2	0,58
- Strum. prec. med.chir.	28	9,0	100,0	0,0	0,0	9,0	0,32
Mezzi di trasporto	875	82,8	35,3	151,7	64,7	234,5	0,27
- Costruz.autoveicoli	875	82,8	35,3	151,7	64,7	234,5	0,27
- Altri mezzi trasp.	nd	nd	nd	nd	nd	nd	nd
Alimentari	996	410,7	74,3	141,9	25,7	552,6	0,55
- Alimentari di base	662	211,2	78,2	58,9	21,8	270,1	0,41
- Bevande e altri alim.	334	199,5	70,6	83,0	29,4	282,5	0,85
Industrie tessili	364	85,0	87,9	11,7	12,1	96,7	0,27
Pelli e cuoio	360	72,0	100,0	0,0	0,0	72,0	0,20
Calz.abbigl.bianc.casa	150	28,0	93,3	0,0	0,0	30,0	0,20
Legno, mobili in legno	3.332	776,6	53,7	670,7	46,3	1447,3	0,43
Carta, stampa, editoria	1.124	398,3	77,6	114,9	22,4	513,2	0,46
Gomma e plastica	166	46,1	66,6	23,1	33,4	69,2	0,42
Manifatturiere diverse	nd	nd	nd	nd	nd	nd	nd
TOTALE	23.226	4834,7	42,9	6443,2	57,1	11277,9	0,49

DATI DESCRITTIVI DEL CAMPIONE DI IMPRESE IN ESAME: IV TRIMESTRE 2001

PROVINCIA DI GORIZIA

SETTORI	FATTURATO (Miliardi di Lire)						
	OCCUPATI	INTERNO		ESTERO		TOTALE FATTURATO	TOTALE PER ADDETTO
	(N.)	(M.di L.)	% sul tot. fatturato	(M.di L.)	% sul tot. fatturato	(M.di L.)	(M.di L.)
Petrolio	nd	nd	nd	nd	nd	nd	nd
Prod.l trasf. metalli	nd	nd	nd	nd	nd	nd	nd
Estr.minerali non met.	nd	nd	nd	nd	nd	nd	nd
Lav.minerali non met.	8	2,2	100,0	0,0	0,0	2,2	0,28
Ind. chimiche e affini	nd	nd	nd	nd	nd	nd	nd
- industrie chimiche	nd	nd	nd	nd	nd	nd	nd
- prod. fibre art. e sin.	nd	nd	nd	nd	nd	nd	nd
Industrie meccaniche	391	55,4	46,1	64,8	53,9	120,2	0,31
- Costr. prodot. in met.	53	12,0	80,0	3,0	20,0	15,0	0,28
- Costr.instal.macchine	176	14,0	21,4	51,4	78,6	65,4	0,37
- Macchine per ufficio	nd	nd	nd	nd	nd	nd	nd
- Mat.eletr.elettron.	162	29,4	73,9	10,4	26,1	39,8	0,25
- Strum. prec. med.chir.	nd	nd	nd	nd	nd	nd	nd
Mezzi di trasporto	268	61,8	67,5	29,7	32,5	91,5	0,34
- Costruz.autoveicoli	268	61,8	67,5	29,7	32,5	91,5	0,34
- Altri mezzi trasp.	nd	nd	nd	nd	nd	nd	nd
Alimentari	157	35,5	43,8	45,5	56,2	81,0	0,52
- Alimentari di base	140	29,4	40,6	43,0	59,4	72,4	0,52
- Bevande e altri alim.	17	6,1	70,9	2,5	29,1	8,6	0,51
Industrie tessili	118	35,0	100,0	0,0	0,0	35,0	0,30
Pelli e cuoio	nd	nd	nd	nd	nd	nd	nd
Calz.abbigl.bianc.casa	nd	nd	nd	nd	nd	nd	nd
Legno, mobili in legno	419	17,0	12,7	117,0	87,3	134,0	0,32
Carta, stampa, editoria	nd	nd	nd	nd	nd	nd	nd
Gomma e plastica	88	34,1	70,7	14,1	29,3	48,2	0,55
Manifatturiere diverse	nd	nd	nd	nd	nd	nd	nd
TOTALE	1.449	241,0	47,1	271,1	52,9	512,1	0,35

DATI DESCRITTIVI DEL CAMPIONE DI IMPRESE IN ESAME: IV TRIMESTRE 2001

PROVINCIA DI PORDENONE

SETTORI	FATTURATO (Miliardi di Lire)						
	OCCUPATI	INTERNO		ESTERO		TOTALE FATTURATO	TOTALE PER ADDETTO
	(N.)	(M.di L.)	% sul tot. fatturato	(M.di L.)	% sul tot. fatturato	(M.di L.)	(M.di L.)
Petrolio	nd	nd	nd	nd	nd	nd	nd
Prod.l trasf. metalli	nd	nd	nd	nd	nd	nd	nd
Estr.minerali non met.	30	15,1	99,3	0,1	0,7	15,2	0,51
Lav.minerali non met.	527	184,2	89,6	21,3	10,4	205,5	0,39
Ind. chimiche e affini	nd	nd	nd	nd	nd	nd	nd
- industrie chimiche	nd	nd	nd	nd	nd	nd	nd
- prod. fibre art. e sin.	nd	nd	nd	nd	nd	nd	nd
Industrie meccaniche	6.296	981,9	36,9	1677,6	63,1	2659,5	0,42
- Costr. prodot. in met.	1.140	266,7	60,0	177,6	40,0	444,3	0,39
- Costr.instal.macchine	1.872	418,2	46,9	473,0	53,1	891,2	0,48
- Macchine per ufficio	nd	nd	nd	nd	nd	nd	nd
- Mat.eletrr.elettron.	3.284	297,0	22,4	1027,0	77,6	1324,0	0,40
- Strum. prec. med.chir.	nd	nd	nd	nd	nd	nd	nd
Mezzi di trasporto	nd	nd	nd	nd	nd	nd	nd
- Costruz.autoveicoli	nd	nd	nd	nd	nd	nd	nd
- Altri mezzi trasp.	nd	nd	nd	nd	nd	nd	nd
Alimentari	74	62,9	95,6	2,9	4,4	65,8	0,89
- Alimentari di base	74	62,9	95,6	2,9	4,4	65,8	0,89
- Bevande e altri alim.	nd	nd	nd	nd	nd	nd	nd
Industrie tessili	nd	nd	nd	nd	nd	nd	nd
Pelli e cuoio	nd	nd	nd	nd	nd	nd	nd
Calz.abbigl.bianc.casa	nd	nd	nd	nd	nd	nd	nd
Legno, mobili in legno	205	11,0	17,7	51,0	82,3	62,0	0,30
Carta, stampa, editoria	66	31,0	100,0	0,0	0,0	31,0	0,47
Gomma e plastica	nd	nd	nd	nd	nd	nd	nd
Manifatturiere diverse	nd	nd	nd	nd	nd	nd	nd
TOTALE	7.198	1286,1	42,3	1752,9	57,7	3039,0	0,42

DATI DESCRITTIVI DEL CAMPIONE DI IMPRESE IN ESAME: IV TRIMESTRE 2001

PROVINCIA DI TRIESTE

SETTORI	FATTURATO (Miliardi di Lire)						
	OCCUPATI	INTERNO		ESTERO		TOTALE FATTURATO	TOTALE PER ADDETTO
	(N.)	(M.di L.)	% sul tot. fatturato	(M.di L.)	% sul tot. fatturato	(M.di L.)	(M.di L.)
Petrolio	nd	nd	nd	nd	nd	nd	nd
Prod.l trasf. metalli	nd	nd	nd	nd	nd	nd	nd
Estr.minerali non met.	nd	nd	nd	nd	nd	nd	nd
Lav.minerali non met.	nd	nd	nd	nd	nd	nd	nd
Ind. chimiche e affini	241	92,2	91,8	8,2	8,2	100,4	0,42
- industrie chimiche	241	92,2	91,8	8,2	8,2	100,4	0,42
- prod. fibre art. e sin.	nd	nd	nd	nd	nd	nd	nd
Industrie meccaniche	2.197	444,2	23,8	1422,2	76,2	1866,4	0,85
- Costr. prodot. in met.	1.157	226,7	49,1	235,2	50,9	461,9	0,40
- Costr.instal.macchine	36	9,7	100,0	0,0	0,0	9,7	0,27
- Macchine per ufficio	390	13,4	15,0	76,0	85,0	89,4	0,23
- Mat.eletr.eletron.	614	194,4	14,9	1111,0	85,1	1305,4	2,13
- Strum. prec. med.chir.	nd	nd	nd	nd	nd	nd	nd
Mezzi di trasporto	nd	nd	nd	nd	nd	nd	nd
- Costruz.autoveicoli	nd	nd	nd	nd	nd	nd	nd
- Altri mezzi trasp.	nd	nd	nd	nd	nd	nd	nd
Alimentari	329	194,3	70,7	80,5	29,3	274,8	0,84
- Alimentari di base	20	3,9	100,0	0,0	0,0	3,9	0,20
- Bevande e altri alim.	309	190,4	70,3	80,5	29,7	270,9	0,88
Industrie tessili	131	25,0	74,2	8,7	25,8	33,7	0,26
Pelli e cuoio	nd	nd	nd	nd	nd	nd	nd
Calz.abbigl.bianc.casa	nd	nd	nd	nd	nd	nd	nd
Legno, mobili in legno	132	38,6	64,0	21,7	36,0	60,3	0,46
Carta, stampa, editoria	107	22,3	85,1	3,9	14,9	26,2	0,24
Gomma e plastica	nd	nd	nd	nd	nd	nd	nd
Manifatturiere diverse	nd	nd	nd	nd	nd	nd	nd
TOTALE	3.137	816,6	34,6	1545,2	65,4	2361,8	0,75

DATI DESCRITTIVI DEL CAMPIONE DI IMPRESE IN ESAME: IV TRIMESTRE 2001

PROVINCIA DI UDINE

SETTORI	FATTURATO (Miliardi di Lire)						
	OCCUPATI	INTERNO		ESTERO		TOTALE FATTURATO	TOTALE PER ADDETTO
	(N.)	(M.di L.)	% sul tot. fatturato	(M.di L.)	% sul tot. fatturato	(M.di L.)	(M.di L.)
Petrolio	nd	nd	nd	nd	nd	nd	nd
Prod.l trasf. metalli	325	156,0	66,7	78,0	33,3	234,0	0,72
Estr.minerali non met.	nd	nd	nd	nd	nd	nd	nd
Lav.minerali non met.	370	92,0	69,2	41,0	30,8	133,0	0,36
Ind. chimiche e affini	921	391,0	58,0	283,0	42,0	674,0	0,73
- industrie chimiche	921	391,0	58,0	283,0	42,0	674,0	0,73
- prod. fibre art. e sin.	nd	nd	nd	nd	nd	nd	nd
Industrie meccaniche	4.553	521,0	23,1	1731,0	76,9	2252,0	0,49
- Costr. prodot. in met.	860	231,0	70,4	97,0	29,6	328,0	0,38
- Costr.instal.macchine	2.879	185,0	10,5	1572,0	89,5	1757,0	0,61
- Macchine per ufficio	nd	nd	nd	nd	nd	nd	nd
- Mat.eletr.eletron.	786	96,0	60,8	62,0	39,2	158,0	0,20
- Strum. prec. med.chir.	28	9,0	100,0	0,0	0,0	9,0	0,32
Mezzi di trasporto	607	21,0	14,7	122,0	85,3	143,0	0,24
- Costruz.autoveicoli	607	21,0	14,7	122,0	85,3	143,0	0,24
- Altri mezzi trasp.	nd	nd	nd	nd	nd	nd	nd
Alimentari	436	118,0	90,1	13,0	9,9	131,0	0,30
- Alimentari di base	428	115,0	89,8	13,0	10,2	128,0	0,30
- Bevande e altri alim.	8	3,0	100,0	0,0	0,0	3,0	0,38
Industrie tessili	115	25,0	89,3	3,0	10,7	28,0	0,24
Pelli e cuoio	360	72,0	100,0	0,0	0,0	72,0	0,20
Calz.abbigl.bianc.casa	150	28,0	93,3	2,0	6,7	30,0	0,20
Legno, mobili in legno	2.576	710,0	59,6	481,0	40,4	1191,0	0,46
Carta, stampa, editoria	951	345,0	75,7	111,0	24,3	456,0	0,48
Gomma e plastica	78	12,0	57,1	9,0	42,9	21,0	0,27
Manifatturiere diverse	nd	nd	nd	nd	nd	nd	nd
TOTALE	11.442	2491,0	46,4	2874,0	53,6	5365,0	0,47

2. L'indagine congiunturale regionale

2.1. Il consuntivo del IV trimestre 2001

Nel quarto trimestre del 2001, paragonato allo stesso periodo dell'anno precedente, l'industria regionale presenta nei suoi principali indicatori segnali di riflessione. Continua quindi la fase di rallentamento già registrata nella precedente indagine.

Il confronto con il trimestre precedente, caratterizzato dalla pausa estiva, registra una prevedibile fisiologica crescita dei valori nella quasi totalità degli indicatori esaminati.

In sintesi: con le rilevazioni di fine anno, viene confermata la fase di rallentamento dell'industria regionale iniziata nella seconda metà del 2001. Gli indicatori presi in considerazione, infatti, con l'eccezione delle vendite in Italia, assumono in questa rilevazione valori negativi.

I principali **indicatori tendenziali** (che confrontano il trimestre considerato con lo stesso periodo del 2000) nel quarto trimestre 2001 segnano le seguenti tendenze: l'andamento della produzione inverte di segno passando dal + 7,1% precedente ad un - 3,0%; anche le vendite complessive passano da un + 10,7% al -1,1% per effetto del forte calo delle vendite all'estero (- 5,2%), mentre le vendite in Italia (+ 4,1%) si mantengono positive ed in leggera crescita.

L'andamento dell'**occupazione**, con un + 0,5%, si attesta su valori leggermente positivi dopo lo 0,2%, lo 0,3% e lo 0,8% delle precedenti indagini del 2001

Sotto il **profilo congiunturale** (rispetto, cioè, al trimestre precedente) gli indicatori evidenziano per lo più variazioni positive: salgono infatti la produzione (+ 4,4%), le vendite totali (+ 3,3%) e le vendite in Italia (+ 8,9%). Fanno eccezione le vendite all'estero che risultano negative (- 0,7%); essendo questo fattore uno dei punti di forza dell'economia regionale, la sua inversione di tendenza è un segnale d'allarme da non sottovalutare.

Sotto il profilo degli ulteriori indicatori, segnali di flessione provengono dai nuovi ordini (- 4,9% tendenziale) mentre rimane quasi stabile con un buon 87,8% l'utilizzazione degli impianti. Il 74% delle imprese contattate giudica adeguate le scorte (come nella precedente indagine) mentre le aziende che denunciano scorte in esubero salgono dal precedente 18% al 20%.

Per quanto riguarda i principali settori dell'industria regionale si può rilevare l'andamento negativo dell'industria Meccanica, condizionata soprattutto dai cattivi risultati del subsettore dei Materiali Elettrici ed Elettronici, e della Costruzione Autoveicoli. Segnali, invece, di crescita si riscontrano nel Legno ed Arredo, secondo settore per importanza nella nostra regione.

Sotto l'aspetto territoriale, la provincia che risulta risentire meno l'effetto del rallentamento dell'economia è quella di Udine, che presenta qualche criticità solo nel fattore dei nuovi ordinativi.

2.2. Le previsioni per il I trimestre 2002

L'andamento delle previsioni di breve periodo fornisce l'immagine di un clima che, dopo le forti preoccupazioni di tre mesi fa, tende a rasserenarsi. Crescono infatti le previsioni di aumento e di stabilità, mentre si riducono le previsioni di diminuzione.

Sotto il profilo della **produzione** le previsioni di aumento passano dal precedente 15,7% al 22,0%, ritornando ai valori del 3° trimestre 2001; quelle di stabilità salgono dal 55,2% al 67,7%, mentre quelle di diminuzione scendono dal 29,1% al 10,3%.

Analogamente le previsioni relative alla **domanda interna** vedono aumentare l'attesa di miglioramento (dal 22,6% al 30,8%) e scendere dal 39,9% al solo 6,6% le previsioni di peggioramento.

Sul fronte della **domanda estera** riprende forza la previsione di incremento (dal 9,8% al 22,8%) e cala la previsione di diminuzione (dal 34,5% al 29,0%).

Per quanto concerne l'**occupazione** l'indicazione prevalente è quella di stabilità (66,9%).

3. Monografia: Il quadro macroeconomico nazionale – dati di sintesi 2001 e previsioni 2002

ALLEGATI STATISTICI

ALLEGATO STATISTICO

**Andamento dei consuntivi I trimestre 99 – IV trimestre 2001
Variazioni % congiunturali e tendenziali**

VARIAZIONI % CONGIUNTURALI

VARIAZIONI % TENDENZIALI

ANDAMENTO DEI CONSUNTIVI I TRIMESTRE 1999 - IV TRIMESTRE 2001

VARIAZIONI % CONGIUNTURALI

PRODUZIONE

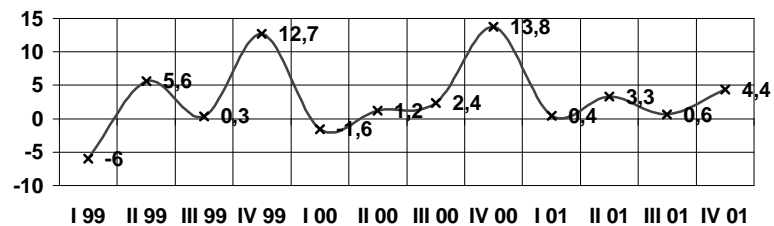

TOTALE VENDITE

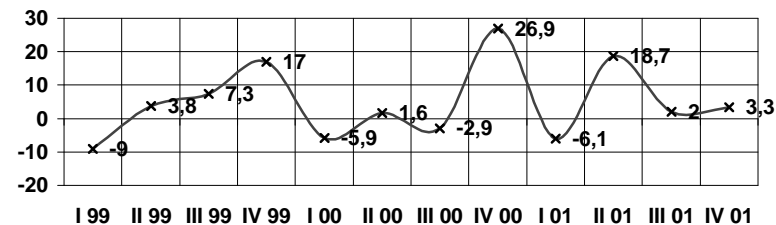

VENDITE ITALIA

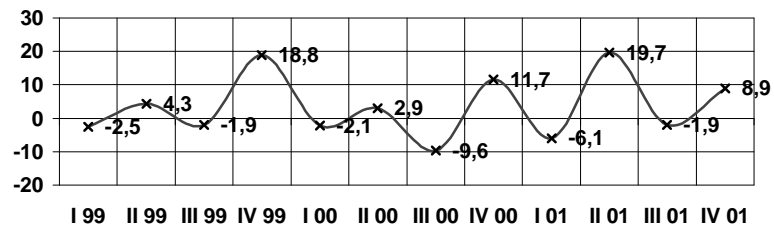

VENDITE ESTERO

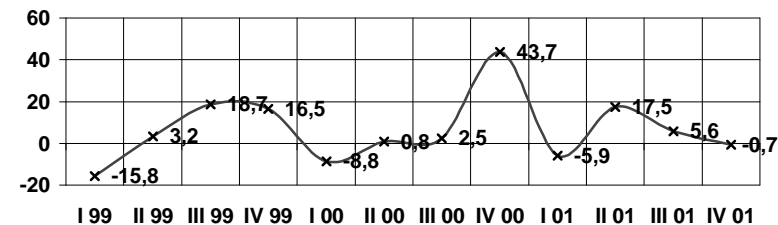

OCCUPAZIONE

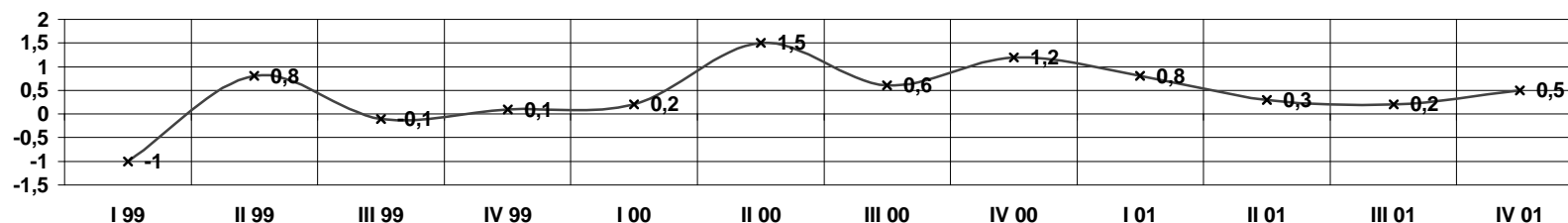

ANDAMENTO DEI CONSUNTIVI I TRIMESTRE 1999 - IV TRIMESTRE 2001

VARIAZIONI % TENDENZIALI

PRODUZIONE

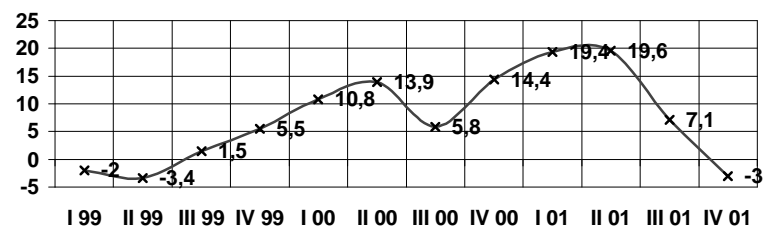

TOTALE VENDITE

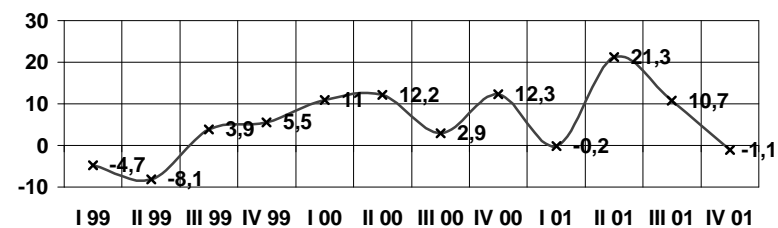

VENDITE ITALIA

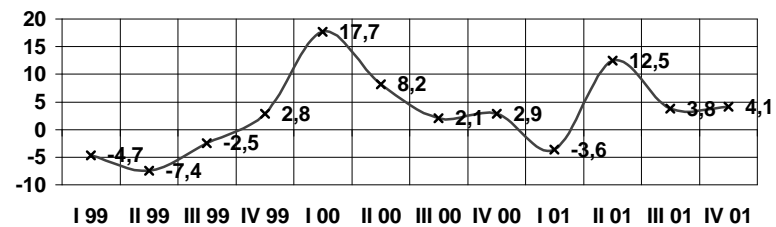

VENDITE ESTERO

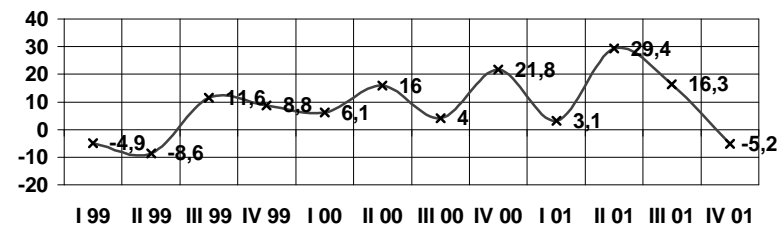

ALLEGATO STATISTICO

Dati consuntivi del IV trimestre 2001

Dati regionali e totali provinciali

CONSUNTIVI IV TRIMESTRE – TOTALE REGIONE (I)

CONSUNTIVI IV TRIMESTRE – TOTALE REGIONE (II)

CONSUNTIVI IV TRIMESTRE – QUADRO DI SINTESI

CONSUNTIVO IV TRIMESTRE – PRODUZIONE

CONSUNTIVO I TRIMESTRE – VENDITE TOTALI

CONSUNTIVO I TRIMESTRE – VENDITE ITALIA

CONSUNTIVO I TRIMESTRE – VENDITE ESTERO

TOTALE REGIONE: ANDAMENTO DEI CONSUNTIVI – QUADRO DI SINTESI

CONSUNTIVI IV TRIMESTRE 2001

TOTALE REGIONE

SETTORI	PRODUZIONE %		VENDITE %						NUOVI ORDINI %		PRODUZIONE ASSICURATA	OCCUPATI %
			TOTALE		ITALIA		ESTERO				n. giorni	
	(c)	(t)	(c)	(t)	(c)	(t)	(c)	(t)	(c)	(t)		(c)
Petrolio	nd	nd	nd	nd	nd	nd	nd	nd	nd	nd	nd	nd
Prod.I trasf. metalli	1,5	1,1	10,5	5,6	9,7	4,3	12,6	8,2	-0,4	-3,8	30	0,40
Estr.minerali non met.	-24,2	0,0	-23,3	-17,7	-23,4	-17,8	0,0	0,0	0,0	-17,8	55	-4,70
Lav.minerali non met.	1,7	0,8	12,5	2,8	16,6	3,4	-8,7	-0,4	3,1	2,4	63	3,90
Ind. chimiche e affini	9,8	-3,9	13,7	-0,8	20,0	-4,4	3,1	4,7	10,9	-5,3	58	0,70
- industrie chimiche	9,8	-3,9	13,7	-0,8	20,0	-4,4	3,1	4,7	10,9	-5,3	58	0,70
- prod. fibre art. e sin.	nd	nd	nd	nd	nd	nd	nd	nd	nd	nd	nd	nd
Industrie meccaniche	-0,5	-9,2	-2,4	-7,7	0,8	-4,0	-3,3	-9,6	-0,5	-9,5	32	0,40
- Costr. prodot. in met.	-1,4	4,7	8,1	-3,4	12,4	-0,2	4,8	-7,1	2,6	-25,2	39	1,70
- Costr.instal.macchine	4,8	1,0	5,2	-1,8	3,1	-6,9	5,8	-1,2	-1,7	-7,0	28	-1,20
- Macchine per ufficio	1,0	5,0	0,0	0,0	0,0	0,0	0,0	0,0	3,0	5,0	nd	-5,00
- Mat.eletr.elettron.	-5,2	-26,0	-14,3	-15,7	-15,1	-6,1	-14,0	-18,6	-1,1	-2,0	32	1,60
- Strum. prec. med.chir.	-19,0	29,0	-19,0	29,0	-19,0	29,0	nd	nd	0,0	4,0	20	0,00
Mezzi di trasporto	-0,2	-0,4	-0,2	-0,7	-0,5	-1,5	-0,1	-0,3	-0,1	-0,7	48	0,10
- Costruz.autoveicoli	-0,2	-0,4	-0,2	-0,7	-0,5	-1,5	-0,1	-0,3	-0,1	-0,7	48	0,10
- Altri mezzi trasp.	nd	nd	nd	nd	nd	nd	nd	nd	nd	nd	nd	nd
Alimentari	25,3	12,7	10,2	3,9	12,6	5,4	3,0	-0,4	7,0	3,2	21	2,30
- Alimentari di base	9,5	0,8	9,8	1,7	8,0	2,0	16,0	0,6	7,2	1,5	21	0,70
- Bevande e altri alim.	40,5	24,0	10,6	5,9	17,5	8,9	-6,2	-1,2	6,7	4,7	20	5,50
Industrie tessili	-6,1	-5,0	-8,0	-6,8	-9,2	-7,8	0,0	0,0	-9,8	-4,3	43	-1,50
Pelli e cuoio	15,0	-5,0	16,0	-8,0	16,0	-8,0	nd	nd	0,0	12,0	60	2,00
Calz.abbigl.bianc.casa	0,0	0,0	-8,0	-5,0	-8,0	-5,0	-8,0	-5,0	0,0	-9,0	10	-5,00
Legno, mobili in legno	14,1	14,3	14,4	19,3	17,8	23,0	10,3	15,3	3,9	2,2	34	-0,30
Carta, stampa, editoria	17,1	10,8	17,0	21,9	16,7	22,4	18,1	19,4	2,3	7,2	20	0,40
Gomma e plastica	7,3	-8,1	17,8	-3,2	0,6	10,0	52,6	-28,3	4,0	-4,9	43	0,00
Manifatturiere diverse	nd	nd	nd	nd	nd	nd	nd	nd	nd	nd	nd	nd
TOTALE	4,4	-3,0	3,3	-1,1	8,9	4,1	-0,7	-5,2	1,7	-4,9	37	0,50

(c) = variazione congiunturale

(t) = variazione tendenziale

CONSUNTIVI IV TRIMESTRE 2001

TOTALE REGIONE

SETTORI	PREZZI DEI MATERIALI %		PREZZI DEI PROD. FINITI %		SCORTE PRODOTTI FINITI (% risposte)				UTILIZZAZIONE IMPIANTI
	(c)	(t)	(c)	(t)	(E)	(A)	(S)	(N)	(%)
Petrolio	nd	nd	nd	nd	nd	nd	nd	nd	nd
Prod.l trasf. metalli	0,0	1,2	0,1	0,2	0	76	0	24	91,5
Estr.minerali non met.	0,0	0,0	-1,8	18,3	0	100	0	0	59,6
Lav.minerali non met.	0,0	1,1	0,1	3,9	7	86	6	0	92,3
Ind. chimiche e affini	-4,6	-4,9	-4,9	-4,0	42	57	1	0	84,2
- industrie chimiche	-4,6	-4,9	-4,9	-4,0	42	57	1	0	84,2
- prod. fibre art. e sin.	nd	nd	nd	nd	nd	nd	nd	nd	nd
Industrie meccaniche	-0,2	0,3	-0,2	0,1	11	85	2	2	90,5
- Costr. prodot. in met.	-0,5	2,6	-0,9	-1,4	30	58	9	3	85,2
- Costr.instal.macchine	-0,2	-0,1	-0,1	0,8	13	83	1	2	90,2
- Macchine per ufficio	0,0	nd	0,0	nd	0	100	0	0	95,0
- Mat.eletr.elettron.	0,0	-0,3	0,0	0,0	0	99	0	1	93,0
- Strum. prec. med.chir.	0,0	3,0	0,0	3,0	0	0	0	100	76,0
Mezzi di trasporto	3,2	12,9	0,0	-1,4	0	100	0	0	78,6
- Costruz.autoveicoli	3,2	12,9	0,0	-1,4	0	100	0	0	78,6
- Altri mezzi trasp.	nd	nd	nd	nd	nd	nd	nd	nd	nd
Alimentari	5,5	6,1	2,0	2,9	13	82	0	5	77,7
- Alimentari di base	1,3	1,5	0,6	5,1	26	64	0	11	75,0
- Bevande e altri alim.	9,6	10,4	3,4	0,9	0	100	0	0	80,2
Industrie tessili	-4,2	-11,9	-3,6	0,3	36	64	0	0	79,0
Pelli e cuoio	0,0	10,0	0,0	3,0	0	100	0	0	90,0
Calz.abbigl.bianc.casa	0,0	0,0	0,0	0,0	0	100	0	0	70,0
Legno, mobili in legno	0,2	1,7	-1,2	1,0	56	26	1	17	82,6
Carta, stampa, editoria	-3,5	-31,8	-1,3	-7,3	28	72	0	0	88,8
Gomma e plastica	0,0	3,0	-1,2	-1,9	70	10	0	20	71,0
Manifatturiere diverse	nd	nd	nd	nd	nd	nd	nd	nd	nd
T O T A L E	-0,2	-0,8	-0,6	-0,1	20	74	2	4	87,8

(c) = variazione congiunturale

(E) = esuberanti

(S) = scarse

(t) = variazione tendenziale

(A) = adeguate

(N) = non si tengono

CONSUNTIVI IV TRIMESTRE 2001
QUADRO DI SINTESI

		GORIZIA	PORDENONE	TRIESTE	UDINE	TOT.REGIONE
PRODUZIONE						
	var. % congiunturale	10,4	6,4	-3,2	5,9	4,4
	var. % tendenziale	5,5	1,0	-24,3	2,8	-3,0
VENDITE TOTALE						
	var. % congiunturale	4,8	6,5	-11,2	7,7	3,3
	var. % tendenziale	-0,6	-4,1	-15,9	6,9	-1,1
VENDITE ITALIA						
	var. % congiunturale	4,8	6,5	5,2	11,7	8,9
	var. % tendenziale	2,6	-1,2	-1,0	8,5	4,1
VENDITE ESTERO						
	var. % congiunturale	4,8	7,5	-19,9	4,1	-0,7
	var. % tendenziale	-3,2	-6,6	-23,0	5,1	-5,2
NUOVI ORDINI						
	var. % congiunturale	8,7	2,5	1,4	0,8	1,7
	var. % tendenziale	1,3	-0,1	-13,5	-3,4	-4,9
PREZZI DEI MATERIALI						
	var. % congiunturale	0,0	-0,3	1,2	-0,8	-0,2
	var. % tendenziale	0,9	1,3	1,6	-3,1	-0,8
PRODOTTI FINITI						
	var. % congiunturale	-0,8	0,0	0,4	-1,3	-0,6
	var. % tendenziale	0,8	1,2	0,3	-1,2	-0,1
SCORTE PRODOTTI FINITI (% risposte)						
	esuberanti	44	26	3	21	20
	adeguate	54	74	97	67	74
	scarse	0	0	0	4	2
	non si tengono	3	0	0	9	4
UTILIZZO IMPIANTI						
	grado utilizzazione	80,5	85,9	94,7	86,6	87,8
PRODUZIONE ASSICURATA						
	giorni di produz.	60	29	25	37	37
OCCUPAZIONE						
	num. fine periodo (*)	1449	7198	3137	11442	23226
	variaz. congiunt.	1,1	1,3	0,7	-0,2	0,5

(*) il numero è indicativo della consistenza del campione

CONSUNTIVO IV TRIMESTRE 2001 - PRODUZIONE

	variazione % congiunturale	variazione % tendenziale
GORIZIA	10,4	5,5
PORDENONE	6,4	1,0
TRIESTE	-3,2	-24,3
UDINE	5,9	2,8
TOT.REGIONE	4,4	-3

■ - var. congiunturale ■ - var. tendenziale

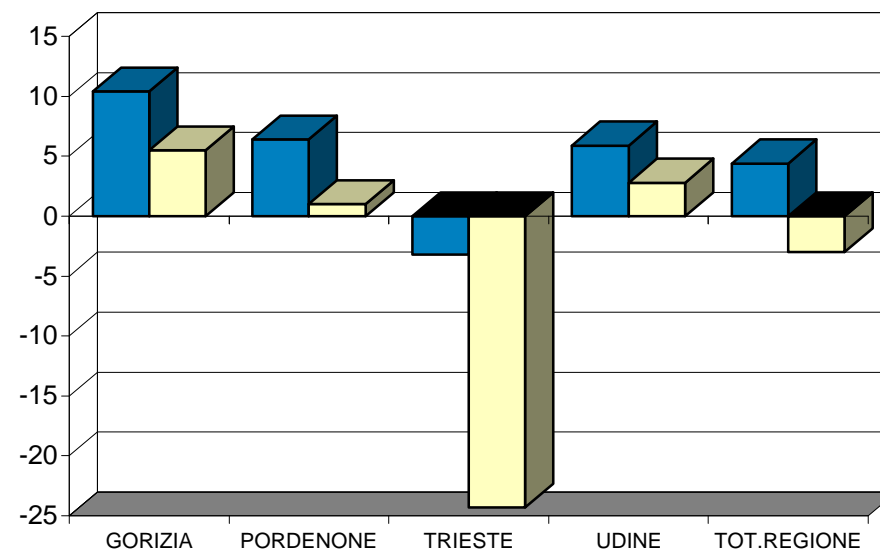

CONSUNTIVO IV TRIMESTRE 2001 - VENDITE TOTALI

	variazione % congiunturale	variazione % tendenziale
GORIZIA	4,8	-0,6
PORDENONE	6,5	-4,1
TRIESTE	-11,2	-15,9
UDINE	7,7	6,9
TOT.REGIONE	3,3	-1,1

■ - var. congiunturale
 ■ - var. tendenziale

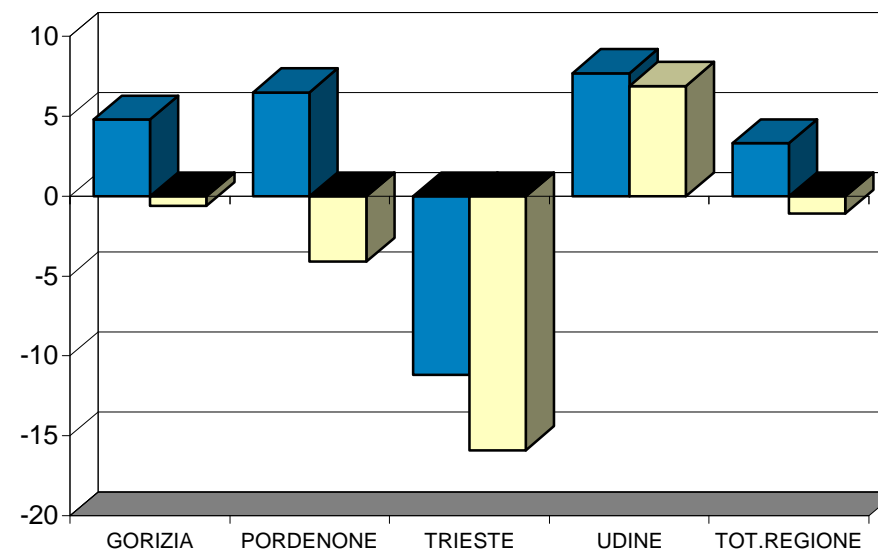

CONSUNTIVO IV TRIMESTRE 2001 - VENDITE ITALIA

	variazione % congiunturale	variazione % tendenziale
GORIZIA	4,8	2,6
PORDENONE	6,5	-1,2
TRIESTE	5,2	-1,0
UDINE	11,7	8,5
TOT.REGIONE	8,9	4,1

■ - var. congiunturale
 ■ - var. tendenziale

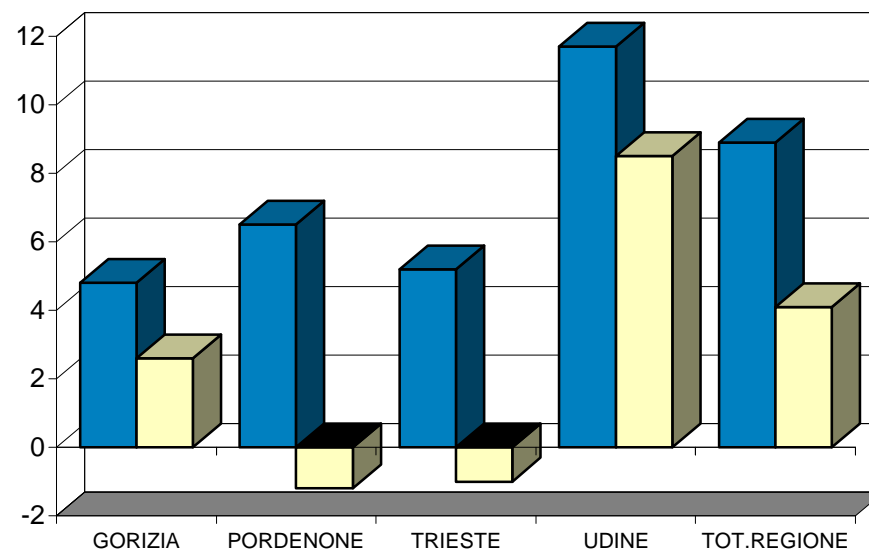

CONSUNTIVO IV TRIMESTRE 2001 - VENDITE ESTERO

	variazione % congiunturale	variazione % tendenziale
GORIZIA	4,8	-3,2
PORDENONE	7,5	-6,6
TRIESTE	-19,9	-23,0
UDINE	4,1	5,1
TOT.REGIONE	-0,7	-5,2

■ - var. congiunturale ■ - var. tendenziale

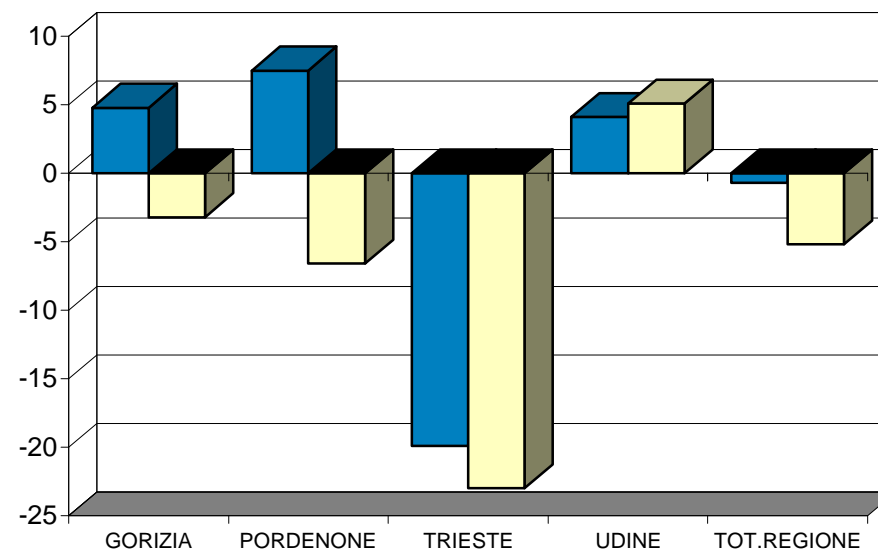

TOTALE REGIONE: ANDAMENTO DEI CONSUNTIVI - QUADRO DI SINTESI

	I trimestre 2001	II trimestre 2001	III trimestre 2001	IV trimestre 2001
PRODUZIONE				
- var. % congiunturale	0,4	3,3	0,6	4,4
- var. % tendenziale	19,4	19,6	7,1	-3,0
VENDITE TOTALE				
- var. % congiunturale	-6,1	18,7	2,0	3,3
- var. % tendenziale	-0,2	21,3	10,7	-1,1
VENDITE ITALIA				
- var. % congiunturale	-6,1	19,7	-1,9	8,9
- var. % tendenziale	-3,6	12,5	3,8	4,1
VENDITE ESTERO				
- var. % congiunturale	-5,9	17,5	5,6	-0,7
- var. % tendenziale	3,1	29,4	16,3	-5,2
SCORTE (% risposte)				
- esuberanti	26	19	18	20
- adeguate	69	72	74	74
- scarse	2	4	2	2
- non si tengono	4	5	5	4
UTILIZZO IMPIANTI				
- grado utilizzazione	87,3	87,5	87,5	87,8
OCCUPAZIONE				
- variaz. congiunt.	0,8	0,3	0,2	0,5

ALLEGATO STATISTICO

**Dati di previsione per il I trimestre 2002
Dati regionali e totali provinciali**

PREVISIONI I TRIMESTRE 2002 – TOTALE REGIONE

PREVISIONI I TRIMESTRE 2002 – SITUAZIONE PER PROVINCIA

TOTALE REGIONE: ANDAMENTO DELLE PREVISIONI – QUADRO DI SINTESI

PREVISIONI I TRIMESTRE 2002 (% RISPOSTE)

TOTALE REGIONE

SETTORI	PRODUZIONE			DOMANDA INTERNA			DOMANDA ESTERA			OCCUPAZIONE		
	+	=	-	+	=	-	+	=	-	+	=	-
Petrolio	nd	nd	nd	nd	nd	nd	nd	nd	nd	nd	nd	nd
Prod.l trasf. metalli	71	29	0	72	28	0	0	83	17	0	100	0
Estr.minerali non met.	81	19	0	82	19	0	0	100	0	81	19	0
Lav.minerali non met.	5	95	0	31	55	14	0	100	0	21	79	0
Ind. chimiche e affini	88	3	9	90	10	0	64	3	34	17	83	0
- industrie chimiche	88	3	9	90	10	0	64	3	34	17	83	0
- prod.fibre art. e sin.	nd	nd	nd	nd	nd	nd	nd	nd	nd	nd	nd	nd
Industrie meccaniche	6	80	14	18	71	12	8	55	37	10	55	35
- Costr. prodot. in met.	12	51	37	15	83	2	5	94	1	30	33	37
- Costr.instal macchine	4	88	8	19	58	23	11	20	69	1	94	5
- Macchine per ufficio	0	100	0	0	100	0	0	100	0	100	0	0
- Mat.elettr.elettron.	6	88	6	21	67	11	3	97	0	3	6	91
- Strum. prec. med.chir.	100	0	0	100	0	0	nd	nd	nd	0	100	0
Mezzi di trasporto	8	92	0	0	100	0	4	96	0	6	95	0
- Costruz.autoveicoli	8	92	0	0	100	0	4	96	0	6	95	0
- Altri mezzi trasp.	nd	nd	nd	nd	nd	nd	nd	nd	nd	nd	nd	nd
Alimentari	55	33	13	62	38	0	88	11	1	49	25	26
- Alimentari di base	12	63	26	30	70	0	75	23	2	0	48	52
- Bevande e altri alim.	96	4	0	95	5	0	97	3	0	96	4	0
Industrie tessili	0	58	42	22	37	41	0	100	0	0	100	0
Pelli e cuoio	0	100	0	0	100	0	nd	nd	nd	0	100	0
Calz.abbigl.bianc.casa	0	100	0	0	100	0	0	100	0	0	100	0
Legno, mobili in legno	41	59	1	21	78	1	91	8	2	4	95	1
Carta, stampa, editoria	5	86	10	1	95	4	2	98	0	4	96	1
Gomma e plastica	20	80	0	15	85	0	30	70	0	90	10	0
Manifatturiere diverse	nd	nd	nd	nd	nd	nd	nd	nd	nd	nd	nd	nd
T O T A L E	22	68	10	31	63	7	23	48	29	12	67	21

PREVISIONI I TRIMESTRE 2002 (% RISPOSTE)

Situazione per provincia

	GORIZIA	PORDENONE	TRIESTE	UDINE	TOTALE
PRODUZIONE					
- aumento	40,3	6,4	12,7	29,5	22,0
- stabile	51,6	81,6	65,3	65,7	67,7
- diminuzione	8,1	12,0	22,0	4,8	10,3
DOMANDA INTERNA					
- aumento	11,9	28,7	40,1	30,3	30,8
- stabile	71,6	58,7	57,2	65,2	62,7
- diminuzione	16,5	12,6	2,7	4,5	6,6
DOMANDA ESTERA					
- aumento	76,6	15,9	6,6	28,2	22,8
- stabile	23,4	77,8	93,2	18,7	48,2
- diminuzione	0,0	6,3	0,2	53,1	29,0
OCCUPAZIONE					
- aumento	12,0	21,1	20,0	5,1	11,8
- stabile	73,9	73,4	7,1	90,4	66,9
- diminuzione	14,1	5,4	72,9	4,5	21,3

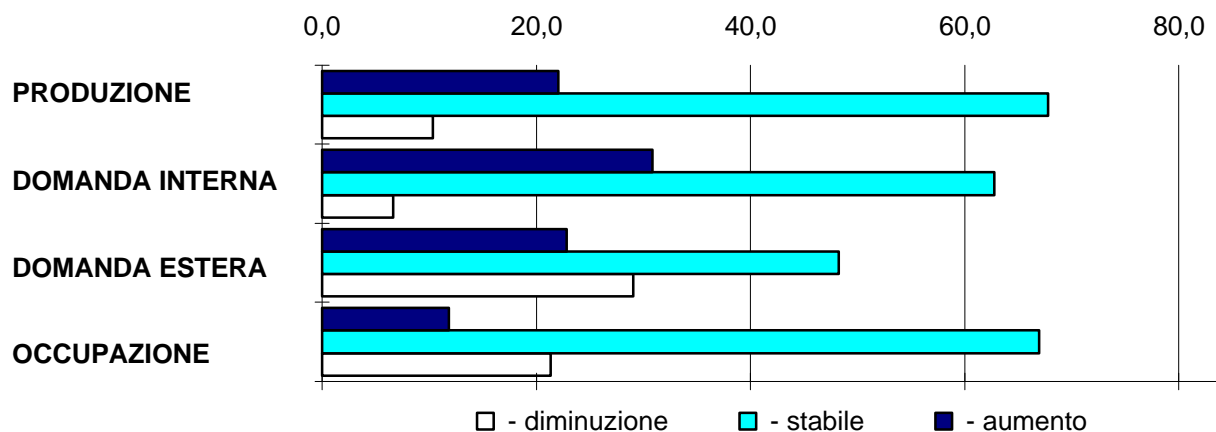

TOTALE REGIONE: ANDAMENTO DELLE PREVISIONI - QUADRO DI SINTESI (% RISPOSTE)

	VARIABILI	II TRIM. 2001	III TRIM. 2001	IV TRIM. 2001	I TRIM. 2002
PRODUZIONE	- aumento	47,8	22,3	15,7	22,0
	- stabile	43,2	65,1	55,2	67,7
	- diminuzione	8,9	12,6	29,1	10,3
DOMANDA INTERNA	- aumento	39,7	32,4	22,6	30,8
	- stabile	45,4	55,3	37,5	62,7
	- diminuzione	14,9	12,4	39,9	6,6
DOMANDA ESTERA	- aumento	52,8	20,4	9,8	22,8
	- stabile	38,7	70,4	55,7	48,2
	- diminuzione	8,5	9,2	34,5	29,0
OCCUPAZIONE	- aumento	23,9	12,4	10,5	11,8
	- stabile	64,5	85,4	64,7	66,9
	- diminuzione	11,6	2,2	24,9	21,3

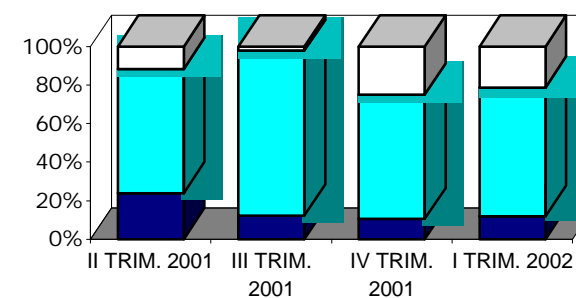
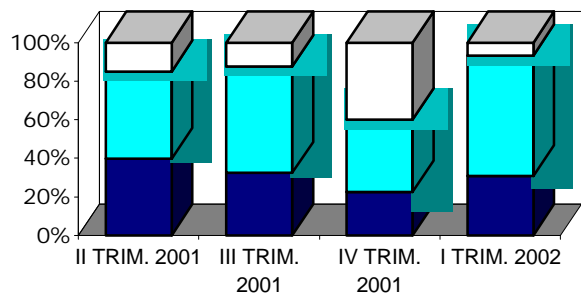
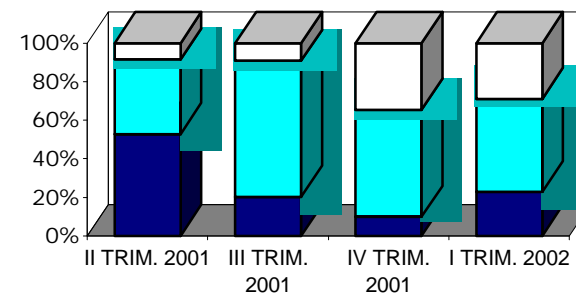
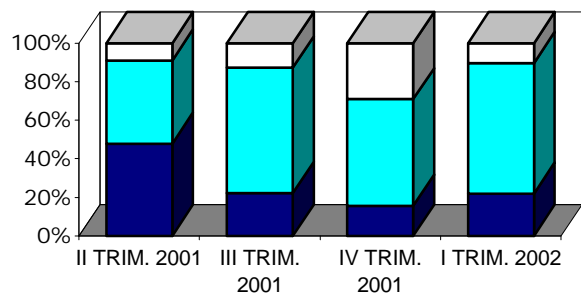

**L'indagine congiunturale IV trimestre 2001
ALLEGATI STATISTICI PROVINCIALI**

**Tabelle provinciali per settore
Dati consuntivi e di previsione**

[CONSUNTIVI IV TRIMESTRE 2001 – PROVINCIA DI GORIZIA \(I\)](#)
[CONSUNTIVI IV TRIMESTRE 2001 – PROVINCIA DI GORIZIA \(II\)](#)
[CONSUNTIVI IV TRIMESTRE 2001 – PROVINCIA DI PORDENONE \(I\)](#)
[CONSUNTIVI IV TRIMESTRE 2001 – PROVINCIA DI PORDENONE \(II\)](#)
[CONSUNTIVI IV TRIMESTRE 2001 – PROVINCIA DI TRIESTE \(I\)](#)
[CONSUNTIVI IV TRIMESTRE 2001 – PROVINCIA DI TRIESTE \(II\)](#)
[CONSUNTIVI IV TRIMESTRE 2001 – PROVINCIA DI UDINE \(I\)](#)
[CONSUNTIVI IV TRIMESTRE 2001 – PROVINCIA DI UDINE \(II\)](#)
[PREVISIONI I TRIMESTRE 2002 – PROVINCIA DI GORIZIA](#)
[PREVISIONI I TRIMESTRE 2002 – PROVINCIA DI PORDENONE](#)
[PREVISIONI I TRIMESTRE 2002 – PROVINCIA DI TRIESTE](#)
[PREVISIONI I TRIMESTRE 2002 – PROVINCIA DI UDINE](#)

CONSUNTIVI IV TRIMESTRE 2001

PROVINCIA DI GORIZIA

SETTORI	PRODUZIONE %		VENDITE %						NUOVI ORDINI %		PRODUZIONE ASSICURATA	OCCUPATI %
	(c)	(t)	TOTALE		ITALIA		ESTERO		(c)	(t)	n. giorni	(c)
			(c)	(t)	(c)	(t)	(c)	(t)				
Petrolio	nd	nd	nd	nd	nd	nd	nd	nd	nd	nd	nd	nd
Prod.I trasf. metalli	nd	nd	nd	nd	nd	nd	nd	nd	nd	nd	nd	nd
Estr.minerali non met.	nd	nd	nd	nd	nd	nd	nd	nd	nd	nd	nd	nd
Lav.minerali non met.	0,0	0,0	0,0	0,0	0,0	0,0	nd	nd	0,0	0,0	nd	0,00
Ind. chimiche e affini	nd	nd	nd	nd	nd	nd	nd	nd	nd	nd	nd	nd
- industrie chimiche	nd	nd	nd	nd	nd	nd	nd	nd	nd	nd	nd	nd
- prod. fibre art. e sin.	nd	nd	nd	nd	nd	nd	nd	nd	nd	nd	nd	nd
Industrie meccaniche	2,0	-7,0	6,7	-2,1	5,2	-3,8	8,1	-0,5	3,6	-5,0	46	-0,50
- Costr. prodot. in met.	0,0	2,3	0,0	2,3	0,0	2,8	0,0	0,0	0,0	2,3	70	0,00
- Costr.instal.macchine	0,8	-2,0	8,5	2,3	2,9	6,9	10,0	1,2	3,8	-3,6	60	0,00
- Macchine per ufficio	nd	nd	nd	nd	nd	nd	nd	nd	nd	nd	nd	nd
- Mat.eletr.elettron.	4,9	-18,7	6,4	-11,1	8,4	-11,6	0,8	-9,2	4,6	-10,0	33	-1,20
- Strum. prec. med.chir.	nd	nd	nd	nd	nd	nd	nd	nd	nd	nd	nd	nd
Mezzi di trasporto	-0,6	-1,1	-0,6	-2,0	-0,7	-2,0	-0,3	-2,0	-0,1	-2,0	100	0,30
- Costruz.autoveicoli	-0,6	-1,1	-0,6	-2,0	-0,7	-2,0	-0,3	-2,0	-0,1	-2,0	100	0,30
- Altri mezzi trasp.	nd	nd	nd	nd	nd	nd	nd	nd	nd	nd	nd	nd
Alimentari	25,7	-2,7	21,9	0,3	25,5	0,5	19,1	0,2	18,1	0,5	30	3,00
- Alimentari di base	28,0	-3,0	24,0	0,0	30,0	0,0	20,0	0,0	20,0	0,0	30	3,50
- Bevande e altri alim.	6,0	0,0	4,0	3,0	4,0	3,0	4,0	3,0	2,0	5,0	30	-1,00
Industrie tessili	-6,0	0,0	-15,0	-12,0	-15,0	-12,0	nd	nd	-10,0	-8,0	90	0,00
Pelli e cuoio	nd	nd	nd	nd	nd	nd	nd	nd	nd	nd	nd	nd
Calz.abbigl.bianc.casa	nd	nd	nd	nd	nd	nd	nd	nd	nd	nd	nd	nd
Legno, mobili in legno	22,0	36,0	-5,0	7,0	37,0	63,0	-11,0	-1,0	20,0	16,0	70	3,00
Carta, stampa, editoria	nd	nd	nd	nd	nd	nd	nd	nd	nd	nd	nd	nd
Gomma e plastica	6,1	-17,5	23,0	-9,0	-2,8	7,8	86,2	-47,2	5,0	-10,0	14	0,00
Manifatturiere diverse	nd	nd	nd	nd	nd	nd	nd	nd	nd	nd	nd	nd
TOTALE	10,4	5,5	4,8	-0,6	4,8	2,6	4,8	-3,2	8,7	1,3	60	1,10

(c) = variazione congiunturale

(t) = variazione tendenziale

CONSUNTIVI IV TRIMESTRE 2001

PROVINCIA DI GORIZIA

SETTORI	PREZZI DEI MATERIALI %		PREZZI DEI PROD. FINITI %		SCORTE PRODOTTI FINITI (% risposte)				UTILIZZAZIONE IMPIANTI
	(c)	(t)	(c)	(t)	(E)	(A)	(S)	(N)	(%)
Petrolio	nd	nd	nd	nd	nd	nd	nd	nd	nd
Prod.l trasf. metalli	nd	nd	nd	nd	nd	nd	nd	nd	nd
Estr.minerali non met.	nd	nd	nd	nd	nd	nd	nd	nd	nd
Lav.minerali non met.	0,0	0,0	0,0	0,0	0	100	0	0	nd
Ind. chimiche e affini	nd	nd	nd	nd	nd	nd	nd	nd	nd
- industrie chimiche	nd	nd	nd	nd	nd	nd	nd	nd	nd
- prod. fibre art. e sin.	nd	nd	nd	nd	nd	nd	nd	nd	nd
Industrie meccaniche	-1,0	0,2	0,7	1,8	0	89	0	11	86,2
- Costr. prodot. in met.	0,0	1,9	0,0	2,3	0	77	0	23	60,0
- Costr.instal.macchine	0,0	1,9	0,0	0,3	0	85	0	15	97,5
- Macchine per ufficio	nd	nd	nd	nd	nd	nd	nd	nd	nd
- Mat.eletr.elettron.	-3,0	-3,4	2,2	4,0	0	100	0	0	70,0
- Strum. prec. med.chir.	nd	nd	nd	nd	nd	nd	nd	nd	nd
Mezzi di trasporto	0,3	0,0	0,0	-4,0	0	100	0	0	68,6
- Costruz.autoveicoli	0,3	0,0	0,0	-4,0	0	100	0	0	68,6
- Altri mezzi trasp.	nd	nd	nd	nd	nd	nd	nd	nd	nd
Alimentari	0,3	0,5	0,0	13,7	0	100	0	0	89,5
- Alimentari di base	0,0	0,0	0,0	15,0	0	100	0	0	90,0
- Bevande e altri alim.	3,0	5,0	0,0	3,0	0	100	0	0	85,0
Industrie tessili	-10,0	-20,0	-10,0	-12,0	100	0	0	0	90,0
Pelli e cuoio	nd	nd	nd	nd	nd	nd	nd	nd	nd
Calz.abbigl.bianc.casa	nd	nd	nd	nd	nd	nd	nd	nd	nd
Legno, mobili in legno	3,0	7,0	0,0	0,0	100	0	0	0	80,0
Carta, stampa, editoria	nd	nd	nd	nd	nd	nd	nd	nd	nd
Gomma e plastica	0,0	3,4	-2,5	-3,5	100	0	0	0	70,0
Manifatturiere diverse	nd	nd	nd	nd	nd	nd	nd	nd	nd
T O T A L E	0,0	0,9	-0,8	0,8	44	54	0	3	80,5

(c) = variazione congiunturale

(E) = esuberanti

(S) = scarse

(t) = variazione tendenziale

(A) = adeguate

(N) = non si tengono

CONSUNTIVI IV TRIMESTRE 2001

PROVINCIA DI PORDENONE

SETTORI	PRODUZIONE %		VENDITE %						NUOVI ORDINI %		PRODUZIONE ASSICURATA	OCCUPATI %
	(c)	(t)	TOTALE		ITALIA		ESTERO		(c)	(t)	n. giorni	(c)
			(c)	(t)	(c)	(t)	(c)	(t)				
Petrolio	nd	nd	nd	nd	nd	nd	nd	nd	nd	nd	nd	nd
Prod.I trasf. metalli	nd	nd	nd	nd	nd	nd	nd	nd	nd	nd	nd	nd
Estr.minerali non met.	-24,2	0,0	-23,3	-17,7	-23,4	-17,8	0,0	0,0	0,0	-17,8	55	-4,70
Lav.minerali non met.	1,4	2,3	21,9	2,9	24,1	3,2	-6,8	0,0	6,5	1,3	47	1,60
Ind. chimiche e affini	nd	nd	nd	nd	nd	nd	nd	nd	nd	nd	nd	nd
- industrie chimiche	nd	nd	nd	nd	nd	nd	nd	nd	nd	nd	nd	nd
- prod. fibre art. e sin.	nd	nd	nd	nd	nd	nd	nd	nd	nd	nd	nd	nd
Industrie meccaniche	7,6	1,5	5,0	-4,7	4,0	-2,1	7,0	-6,6	1,1	0,0	23	1,40
- Costr. prodot. in met.	1,8	2,0	13,3	-4,7	24,7	-2,7	4,6	-5,4	1,9	4,7	49	1,10
- Costr.instal.macchine	15,8	5,8	14,3	-2,7	7,8	-5,3	20,9	-1,9	0,8	-2,4	18	-3,00
- Macchine per ufficio	nd	nd	nd	nd	nd	nd	nd	nd	nd	nd	nd	nd
- Mat.eletr.elettron.	4,0	-1,6	-4,0	-6,0	-20,0	3,0	1,0	-9,0	nd	nd	nd	4,00
- Strum. prec. med.chir.	nd	nd	nd	nd	nd	nd	nd	nd	nd	nd	nd	nd
Mezzi di trasporto	nd	nd	nd	nd	nd	nd	nd	nd	nd	nd	nd	nd
- Costruz.autoveicoli	nd	nd	nd	nd	nd	nd	nd	nd	nd	nd	nd	nd
- Altri mezzi trasp.	nd	nd	nd	nd	nd	nd	nd	nd	nd	nd	nd	nd
Alimentari	5,7	5,1	12,4	5,4	11,4	5,8	29,8	-4,0	12,4	5,2	11	0,00
- Alimentari di base	5,7	5,1	12,4	5,4	11,4	5,8	29,8	-4,0	12,4	5,2	11	0,00
- Bevande e altri alim.	nd	nd	nd	nd	nd	nd	nd	nd	nd	nd	nd	nd
Industrie tessili	nd	nd	nd	nd	nd	nd	nd	nd	nd	nd	nd	nd
Pelli e cuoio	nd	nd	nd	nd	nd	nd	nd	nd	nd	nd	nd	nd
Calz.abbigl.bianc.casa	nd	nd	nd	nd	nd	nd	nd	nd	nd	nd	nd	nd
Legno, mobili in legno	-12,0	-27,0	26,0	-11,0	-3,0	-18,0	30,0	-8,0	12,0	-9,0	18	0,00
Carta, stampa, editoria	-6,5	-2,3	-8,9	-1,5	-8,9	-1,5	nd	nd	-4,8	1,0	nd	-1,50
Gomma e plastica	nd	nd	nd	nd	nd	nd	nd	nd	nd	nd	nd	nd
Manifatturiere diverse	nd	nd	nd	nd	nd	nd	nd	nd	nd	nd	nd	nd
TOTALE	6,4	1,0	6,5	-4,1	6,5	-1,2	7,5	-6,6	2,5	-0,1	29	1,30

(c) = variazione congiunturale

(t) = variazione tendenziale

CONSUNTIVI IV TRIMESTRE 2001

PROVINCIA DI PORDENONE

SETTORI	PREZZI DEI MATERIALI %		PREZZI DEI PROD. FINITI %		SCORTE PRODOTTI FINITI (% risposte)				UTILIZZAZIONE IMPIANTI
	(c)	(t)	(c)	(t)	(E)	(A)	(S)	(N)	(%)
Petrolio	nd	nd	nd	nd	nd	nd	nd	nd	nd
Prod.l trasf. metalli	nd	nd	nd	nd	nd	nd	nd	nd	nd
Estr.minerali non met.	0,0	0,0	-1,8	18,3	0	100	0	0	59,6
Lav.minerali non met.	0,0	0,6	0,0	5,3	0	100	0	0	100,0
Ind. chimiche e affini	nd	nd	nd	nd	nd	nd	nd	nd	nd
- industrie chimiche	nd	nd	nd	nd	nd	nd	nd	nd	nd
- prod. fibre art. e sin.	nd	nd	nd	nd	nd	nd	nd	nd	nd
Industrie meccaniche	-0,3	1,5	0,0	0,9	28	72	0	0	85,7
- Costr. prodot. in met.	-0,3	6,6	-0,1	-0,1	84	16	0	0	80,2
- Costr.instal.macchine	-0,6	1,2	0,2	2,7	41	59	0	0	82,2
- Macchine per ufficio	nd	nd	nd	nd	nd	nd	nd	nd	nd
- Mat.eletr.elettron.	0,0	0,0	0,0	0,0	0	100	0	0	90,0
- Strum. prec. med.chir.	nd	nd	nd	nd	nd	nd	nd	nd	nd
Mezzi di trasporto	nd	nd	nd	nd	nd	nd	nd	nd	nd
- Costruz.autoveicoli	nd	nd	nd	nd	nd	nd	nd	nd	nd
- Altri mezzi trasp.	nd	nd	nd	nd	nd	nd	nd	nd	nd
Alimentari	0,5	2,2	0,0	3,2	0	100	0	0	69,7
- Alimentari di base	0,5	2,2	0,0	3,2	0	100	0	0	69,7
- Bevande e altri alim.	nd	nd	nd	nd	nd	nd	nd	nd	nd
Industrie tessili	nd	nd	nd	nd	nd	nd	nd	nd	nd
Pelli e cuoio	nd	nd	nd	nd	nd	nd	nd	nd	nd
Calz.abbigl.bianc.casa	nd	nd	nd	nd	nd	nd	nd	nd	nd
Legno, mobili in legno	0,0	0,0	0,0	3,0	100	0	0	0	67,0
Carta, stampa, editoria	-8,2	-9,0	-3,9	-12,4	0	100	0	0	86,5
Gomma e plastica	nd	nd	nd	nd	nd	nd	nd	nd	nd
Manifatturiere diverse	nd	nd	nd	nd	nd	nd	nd	nd	nd
T O T A L E	-0,3	1,3	0,0	1,2	26	74	0	0	85,9

(c) = variazione congiunturale

(E) = esuberanti

(S) = scarse

(t) = variazione tendenziale

(A) = adeguate

(N) = non si tengono

CONSUNTIVI IV TRIMESTRE 2001

PROVINCIA DI TRIESTE

SETTORI	PRODUZIONE %		VENDITE %						NUOVI ORDINI %		PRODUZIONE ASSICURATA	OCCUPATI %
			TOTALE		ITALIA		ESTERO				n. giorni	
	(c)	(t)	(c)	(t)	(c)	(t)	(c)	(t)	(c)	(t)		(c)
Petrolio	nd	nd	nd	nd	nd	nd	nd	nd	nd	nd	nd	nd
Prod.I trasf. metalli	nd	nd	nd	nd	nd	nd	nd	nd	nd	nd	nd	nd
Estr.minerali non met.	nd	nd	nd	nd	nd	nd	nd	nd	nd	nd	nd	nd
Lav.minerali non met.	nd	nd	nd	nd	nd	nd	nd	nd	nd	nd	nd	nd
Ind. chimiche e affini	2,5	11,0	4,9	13,2	4,3	15,5	11,0	6,0	2,7	0,0	nd	1,00
- industrie chimiche	2,5	11,0	4,9	13,2	4,3	15,5	11,0	6,0	2,7	0,0	nd	1,00
- prod. fibre art. e sin.	nd	nd	nd	nd	nd	nd	nd	nd	nd	nd	nd	nd
Industrie meccaniche	-11,8	-33,7	-17,7	-20,7	-5,8	-6,9	-21,4	-25,0	1,0	-17,2	36	0,00
- Costr. prodot. in met.	-2,8	16,8	7,5	-2,3	7,7	5,4	7,3	-9,7	3,7	-70,1	36	2,70
- Costr.instal.macchine	-10,0	-5,0	-10,0	-5,0	-10,0	-5,0	nd	nd	-4,0	-3,0	nd	0,00
- Macchine per ufficio	1,0	5,0	0,0	0,0	0,0	0,0	0,0	0,0	3,0	5,0	nd	-5,00
- Mat.eletr.elettron.	-15,9	-54,9	-27,9	-28,8	-21,6	-21,7	-29,0	-30,0	0,0	-0,1	nd	-1,70
- Strum. prec. med.chir.	nd	nd	nd	nd	nd	nd	nd	nd	nd	nd	nd	nd
Mezzi di trasporto	nd	nd	nd	nd	nd	nd	nd	nd	nd	nd	nd	nd
- Costruz.autoveicoli	nd	nd	nd	nd	nd	nd	nd	nd	nd	nd	nd	nd
- Altri mezzi trasp.	nd	nd	nd	nd	nd	nd	nd	nd	nd	nd	nd	nd
Alimentari	41,4	25,0	10,7	6,0	17,7	9,2	-6,5	-1,3	6,8	4,7	20	5,60
- Alimentari di base	0,0	nd	0,0	nd	0,0	nd	nd	nd	0,0	nd	nd	0,00
- Bevande e altri alim.	42,0	25,0	10,9	6,0	18,1	9,2	-6,5	-1,3	6,9	4,7	20	6,00
Industrie tessili	0,0	0,0	0,0	0,0	0,0	0,0	0,0	0,0	-10,0	0,0	15	0,00
Pelli e cuoio	nd	nd	nd	nd	nd	nd	nd	nd	nd	nd	nd	nd
Calz.abbigl.bianc.casa	nd	nd	nd	nd	nd	nd	nd	nd	nd	nd	nd	nd
Legno, mobili in legno	0,0	-5,0	0,0	-4,0	0,0	-3,0	0,0	-6,0	0,0	0,0	50	0,00
Carta, stampa, editoria	98,8	17,4	119,5	19,5	132,1	12,2	46,0	61,0	-16,0	0,0	20	0,00
Gomma e plastica	nd	nd	nd	nd	nd	nd	nd	nd	nd	nd	nd	nd
Manifatturiere diverse	nd	nd	nd	nd	nd	nd	nd	nd	nd	nd	nd	nd
TOTALE	-3,2	-24,3	-11,2	-15,9	5,2	-1,0	-19,9	-23,0	1,4	-13,5	25	0,70

(c) = variazione congiunturale

(t) = variazione tendenziale

CONSUNTIVI IV TRIMESTRE 2001

PROVINCIA DI TRIESTE

SETTORI	PREZZI DEI MATERIALI %		PREZZI DEI PROD. FINITI %		SCORTE PRODOTTI FINITI (% risposte)				UTILIZZAZIONE IMPIANTI
	(c)	(t)	(c)	(t)	(E)	(A)	(S)	(N)	(%)
Petrolio	nd	nd	nd	nd	nd	nd	nd	nd	nd
Prod.l trasf. metalli	nd	nd	nd	nd	nd	nd	nd	nd	nd
Estr.minerali non met.	nd	nd	nd	nd	nd	nd	nd	nd	nd
Lav.minerali non met.	nd	nd	nd	nd	nd	nd	nd	nd	nd
Ind. chimiche e affini	0,0	2,0	0,0	5,0	0	100	0	0	79,1
- industrie chimiche	0,0	2,0	0,0	5,0	0	100	0	0	79,1
- prod. fibre art. e sin.	nd	nd	nd	nd	nd	nd	nd	nd	nd
Industrie meccaniche	0,0	0,5	0,0	0,0	0	100	0	0	98,7
- Costr. prodot. in met.	0,0	1,9	0,0	0,1	0	99	0	1	96,2
- Costr.instal.macchine	-1,0	-1,0	0,0	0,0	0	100	0	0	75,0
- Macchine per ufficio	0,0	nd	0,0	nd	0	100	0	0	95,0
- Mat.eletr.elettron.	0,0	0,1	0,0	0,0	0	100	0	0	100,0
- Strum. prec. med.chir.	nd	nd	nd	nd	nd	nd	nd	nd	nd
Mezzi di trasporto	nd	nd	nd	nd	nd	nd	nd	nd	nd
- Costruz.autoveicoli	nd	nd	nd	nd	nd	nd	nd	nd	nd
- Altri mezzi trasp.	nd	nd	nd	nd	nd	nd	nd	nd	nd
Alimentari	9,8	10,7	3,5	0,8	0	100	0	0	80,0
- Alimentari di base	0,0	nd	nd	nd	nd	nd	nd	nd	80,0
- Bevande e altri alim.	9,9	10,7	3,5	0,8	0	100	0	0	80,0
Industrie tessili	0,0	-10,0	0,0	10,0	0	100	0	0	90,0
Pelli e cuoio	nd	nd	nd	nd	nd	nd	nd	nd	nd
Calz.abbigl.bianc.casa	nd	nd	nd	nd	nd	nd	nd	nd	nd
Legno, mobili in legno	0,0	0,0	0,0	0,0	100	0	0	0	80,0
Carta, stampa, editoria	0,0	1,2	0,0	5,0	0	100	0	0	75,1
Gomma e plastica	nd	nd	nd	nd	nd	nd	nd	nd	nd
Manifatturiere diverse	nd	nd	nd	nd	nd	nd	nd	nd	nd
T O T A L E	1,2	1,6	0,4	0,3	3	97	0	0	94,7

(c) = variazione congiunturale

(E) = esuberanti

(S) = scarse

(t) = variazione tendenziale

(A) = adeguate

(N) = non si tengono

CONSUNTIVI IV TRIMESTRE 2001

PROVINCIA DI UDINE

SETTORI	PRODUZIONE %		VENDITE %						NUOVI ORDINI %		PRODUZIONE ASSICURATA	OCCUPATI %
	(c)	(t)	TOTALE		ITALIA		ESTERO		(c)	(t)	n. giorni	(c)
			(c)	(t)	(c)	(t)	(c)	(t)				
Petrolio	nd	nd	nd	nd	nd	nd	nd	nd	nd	nd	nd	nd
Prod.I trasf. metalli	1,5	1,1	10,5	5,6	9,7	4,3	12,6	8,2	-0,4	-3,8	30	0,40
Estr.minerali non met.	nd	nd	nd	nd	nd	nd	nd	nd	nd	nd	nd	nd
Lav.minerali non met.	2,3	-1,6	-1,7	2,6	1,9	3,8	-9,7	-0,7	-2,0	4,1	87	7,30
Ind. chimiche e affini	10,9	-4,4	15,0	-1,4	23,7	-5,7	2,9	4,7	12,0	-5,5	58	0,60
- industrie chimiche	10,9	-4,4	15,0	-1,4	23,7	-5,7	2,9	4,7	12,0	-5,5	58	0,60
- prod. fibre art. e sin.	nd	nd	nd	nd	nd	nd	nd	nd	nd	nd	nd	nd
Industrie meccaniche	-1,0	-2,0	1,0	-0,9	0,0	-5,2	1,1	-0,2	-3,0	-9,0	36	-0,70
- Costr. prodot. in met.	-3,9	-8,5	2,2	-3,4	3,5	-3,1	-0,7	-4,2	2,2	-3,8	37	1,30
- Costr.instal.macchine	-0,6	-1,3	0,5	-1,5	-6,9	-11,7	1,1	-1,0	-3,2	-9,5	36	-0,10
- Macchine per ufficio	nd	nd	nd	nd	nd	nd	nd	nd	nd	nd	nd	nd
- Mat.eletr.elettron.	1,9	1,3	5,8	9,8	6,4	-0,8	4,9	26,4	-11,8	-15,3	32	-5,10
- Strum. prec. med.chir.	-19,0	29,0	-19,0	29,0	-19,0	29,0	nd	nd	0,0	4,0	20	0,00
Mezzi di trasporto	0,0	0,0	0,0	0,0	0,0	0,0	0,0	0,0	0,0	0,0	20	0,00
- Costruz.autoveicoli	0,0	0,0	0,0	0,0	0,0	0,0	0,0	0,0	0,0	0,0	20	0,00
- Altri mezzi trasp.	nd	nd	nd	nd	nd	nd	nd	nd	nd	nd	nd	nd
Alimentari	1,2	0,6	0,8	0,9	0,9	0,6	-0,4	3,5	-2,3	0,5	19	0,00
- Alimentari di base	1,2	0,7	0,7	0,8	0,8	0,5	-0,4	3,5	-2,4	0,4	19	0,00
- Bevande e altri alim.	0,0	0,0	5,0	5,0	5,0	5,0	nd	nd	5,0	5,0	30	0,00
Industrie tessili	-13,6	-17,1	-8,9	-8,5	-10,3	-9,8	0,0	0,0	-9,3	-5,0	18	-4,70
Pelli e cuoio	15,0	-5,0	16,0	-8,0	16,0	-8,0	nd	nd	0,0	12,0	60	2,00
Calz.abbigl.bianc.casa	0,0	0,0	-8,0	-5,0	-8,0	-5,0	-8,0	-5,0	0,0	-9,0	10	-5,00
Legno, mobili in legno	15,3	15,0	16,7	23,5	18,6	24,1	13,9	22,7	1,9	1,4	30	-0,90
Carta, stampa, editoria	14,1	11,4	12,8	23,6	11,6	25,2	17,1	18,0	3,8	8,0	20	0,60
Gomma e plastica	10,0	13,3	6,0	10,0	10,4	16,3	0,0	1,3	1,7	6,7	110	0,00
Manifatturiere diverse	nd	nd	nd	nd	nd	nd	nd	nd	nd	nd	nd	nd
TOTALE	5,9	2,8	7,7	6,9	11,7	8,5	4,1	5,1	0,8	-3,4	37	-0,20

(c) = variazione congiunturale

(t) = variazione tendenziale

CONSUNTIVI IV TRIMESTRE 2001

PROVINCIA DI UDINE

SETTORI	PREZZI DEI MATERIALI %		PREZZI DEI PROD. FINITI %		SCORTE PRODOTTI FINITI (% risposte)				UTILIZZAZIONE IMPIANTI
	(c)	(t)	(c)	(t)	(E)	(A)	(S)	(N)	(%)
Petrolio	nd	nd	nd	nd	nd	nd	nd	nd	nd
Prod.l trasf. metalli	0,0	1,2	0,1	0,2	0	76	0	24	91,5
Estr.minerali non met.	nd	nd	nd	nd	nd	nd	nd	nd	nd
Lav.minerali non met.	0,0	1,8	0,2	1,7	18	65	17	0	80,3
Ind. chimiche e affini	-5,2	-5,2	-5,5	-4,3	49	50	1	0	84,9
- industrie chimiche	-5,2	-5,2	-5,5	-4,3	49	50	1	0	84,9
- prod. fibre art. e sin.	nd	nd	nd	nd	nd	nd	nd	nd	nd
Industrie meccaniche	-0,2	-1,3	-0,6	-1,0	0	88	7	5	89,6
- Costr. prodot. in met.	-1,5	-1,8	-3,3	-5,5	0	56	33	11	77,1
- Costr.instal.macchine	0,0	-0,9	-0,2	-0,2	0	96	2	2	94,1
- Macchine per ufficio	nd	nd	nd	nd	nd	nd	nd	nd	nd
- Mat.eletr.elettron.	0,0	-4,7	0,0	-0,7	0	75	1	24	66,7
- Strum. prec. med.chir.	0,0	3,0	0,0	3,0	0	0	0	100	76,0
Mezzi di trasporto	5,0	20,0	0,0	0,0	0	100	0	0	85,0
- Costruz.autoveicoli	5,0	20,0	0,0	0,0	0	100	0	0	85,0
- Altri mezzi trasp.	nd	nd	nd	nd	nd	nd	nd	nd	nd
Alimentari	2,4	1,9	1,3	0,5	53	26	0	21	69,4
- Alimentari di base	2,5	1,9	1,3	0,5	54	24	0	22	69,1
- Bevande e altri alim.	0,0	0,0	0,0	0,0	0	100	0	0	80,0
Industrie tessili	-1,9	-4,1	0,0	3,9	0	100	0	0	52,1
Pelli e cuoio	0,0	10,0	0,0	3,0	0	100	0	0	90,0
Calz.abbigl.bianc.casa	0,0	0,0	0,0	0,0	0	100	0	0	70,0
Legno, mobili in legno	-0,1	1,3	-1,4	1,0	47	32	1	20	83,8
Carta, stampa, editoria	-3,4	-35,2	-1,2	-7,1	31	69	0	0	89,8
Gomma e plastica	0,0	2,0	1,7	1,7	0	33	0	67	73,3
Manifatturiere diverse	nd	nd	nd	nd	nd	nd	nd	nd	nd
T O T A L E	-0,8	-3,1	-1,3	-1,2	21	67	4	9	86,6

(c) = variazione congiunturale

(E) = esuberanti

(S) = scarse

(t) = variazione tendenziale

(A) = adeguate

(N) = non si tengono

PREVISIONI I TRIMESTRE 2002 (% RISPOSTE)

PROVINCIA DI GORIZIA

SETTORI	PRODUZIONE			DOMANDA INTERNA			DOMANDA ESTERA			OCCUPAZIONE		
	+	=	-	+	=	-	+	=	-	+	=	-
Petrolio	nd	nd	nd	nd	nd	nd	nd	nd	nd	nd	nd	nd
Prod.l trasf. metalli	nd	nd	nd	nd	nd	nd	nd	nd	nd	nd	nd	nd
Estr.minerali non met.	nd	nd	nd	nd	nd	nd	nd	nd	nd	nd	nd	nd
Lav.minerali non met.	0	100	0	0	100	0	0	0	0	0	100	0
Ind. chimiche e affini	nd	nd	nd	nd	nd	nd	nd	nd	nd	nd	nd	nd
- industrie chimiche	nd	nd	nd	nd	nd	nd	nd	nd	nd	nd	nd	nd
- prod.fibre art. e sin.	nd	nd	nd	nd	nd	nd	nd	nd	nd	nd	nd	nd
Industrie meccaniche	23	77	0	51	43	7	63	37	0	0	100	0
- Costr. prodot. in met.	0	100	0	72	28	0	97	3	0	0	100	0
- Costr.instal macchine	15	85	0	14	59	26	73	27	0	0	100	0
- Macchine per ufficio	nd	nd	nd	nd	nd	nd	nd	nd	nd	nd	nd	nd
- Mat.eletr.elettron.	45	55	0	59	41	0	4	96	0	0	100	0
- Strum. prec. med.chir.	nd	nd	nd	nd	nd	nd	nd	nd	nd	nd	nd	nd
Mezzi di trasporto	100	0	0	0	100	0	23	77	0	14	86	0
- Costruz.autoveicoli	100	0	0	0	100	0	23	77	0	14	86	0
- Altri mezzi trasp.	nd	nd	nd	nd	nd	nd	nd	nd	nd	nd	nd	nd
Alimentari	0	100	0	0	100	0	95	6	0	0	11	89
- Alimentari di base	0	100	0	0	100	0	100	0	0	0	0	100
- Bevande e altri alim.	0	100	0	0	100	0	0	100	0	0	100	0
Industrie tessili	0	0	100	0	0	100	nd	nd	nd	0	100	0
Pelli e cuoio	nd	nd	nd	nd	nd	nd	nd	nd	nd	nd	nd	nd
Calz.abbigl.bianc.casa	nd	nd	nd	nd	nd	nd	nd	nd	nd	nd	nd	nd
Legno, mobili in legno	100	0	0	0	100	0	100	0	0	0	100	0
Carta, stampa, editoria	nd	nd	nd	nd	nd	nd	nd	nd	nd	nd	nd	nd
Gomma e plastica	0	100	0	0	100	0	0	100	0	100	0	0
Manifatturiere diverse	nd	nd	nd	nd	nd	nd	nd	nd	nd	nd	nd	nd
TOTALE	40	52	8	12	72	17	77	23	0	12	74	14

PREVISIONI I TRIMESTRE 2002 (% RISPOSTE)

PROVINCIA DI PORDENONE

SETTORI	PRODUZIONE			DOMANDA INTERNA			DOMANDA ESTERA			OCCUPAZIONE		
	+	=	-	+	=	-	+	=	-	+	=	-
Petrolio	nd	nd	nd	nd	nd	nd	nd	nd	nd	nd	nd	nd
Prod.l trasf. metalli	nd	nd	nd	nd	nd	nd	nd	nd	nd	nd	nd	nd
Estr.minerali non met.	81	19	0	82	19	0	0	100	0	81	19	0
Lav.minerali non met.	0	100	0	35	65	0	0	100	0	20	80	0
Ind. chimiche e affini	nd	nd	nd	nd	nd	nd	nd	nd	nd	nd	nd	nd
- industrie chimiche	nd	nd	nd	nd	nd	nd	nd	nd	nd	nd	nd	nd
- prod.fibre art. e sin.	nd	nd	nd	nd	nd	nd	nd	nd	nd	nd	nd	nd
Industrie meccaniche	5	80	15	20	63	17	10	83	7	23	70	7
- Costr. prodot. in met.	15	84	0	14	86	0	0	100	0	70	30	0
- Costr.instal macchine	0	77	23	24	48	28	13	77	9	0	90	11
- Macchine per ufficio	nd	nd	nd	nd	nd	nd	nd	nd	nd	nd	nd	nd
- Mat.eletr.elettron.	nd	nd	nd	nd	nd	nd	nd	nd	nd	nd	nd	nd
- Strum. prec. med.chir.	nd	nd	nd	nd	nd	nd	nd	nd	nd	nd	nd	nd
Mezzi di trasporto	nd	nd	nd	nd	nd	nd	nd	nd	nd	nd	nd	nd
- Costruz.autoveicoli	nd	nd	nd	nd	nd	nd	nd	nd	nd	nd	nd	nd
- Altri mezzi trasp.	nd	nd	nd	nd	nd	nd	nd	nd	nd	nd	nd	nd
Alimentari	48	52	0	100	0	0	31	24	45	0	100	0
- Alimentari di base	48	52	0	100	0	0	31	24	45	0	100	0
- Bevande e altri alim.	nd	nd	nd	nd	nd	nd	nd	nd	nd	nd	nd	nd
Industrie tessili	nd	nd	nd	nd	nd	nd	nd	nd	nd	nd	nd	nd
Pelli e cuoio	nd	nd	nd	nd	nd	nd	nd	nd	nd	nd	nd	nd
Calz.abbigl.bianc.casa	nd	nd	nd	nd	nd	nd	nd	nd	nd	nd	nd	nd
Legno, mobili in legno	0	100	0	100	0	0	100	0	0	0	100	0
Carta, stampa, editoria	0	100	0	0	81	19	0	0	0	0	100	0
Gomma e plastica	nd	nd	nd	nd	nd	nd	nd	nd	nd	nd	nd	nd
Manifatturiere diverse	nd	nd	nd	nd	nd	nd	nd	nd	nd	nd	nd	nd
TOTALE	6	82	12	29	59	13	16	78	6	21	73	5

PREVISIONI I TRIMESTRE 2002 (% RISPOSTE)

PROVINCIA DI TRIESTE

SETTORI	PRODUZIONE			DOMANDA INTERNA			DOMANDA ESTERA			OCCUPAZIONE		
	+	=	-	+	=	-	+	=	-	+	=	-
Petrolio	nd	nd	nd	nd	nd	nd	nd	nd	nd	nd	nd	nd
Prod.l trasf. metalli	nd	nd	nd	nd	nd	nd	nd	nd	nd	nd	nd	nd
Estr.minerali non met.	nd	nd	nd	nd	nd	nd	nd	nd	nd	nd	nd	nd
Lav.minerali non met.	nd	nd	nd	nd	nd	nd	nd	nd	nd	nd	nd	nd
Ind. chimiche e affini	9	25	67	80	20	0	0	100	0	73	27	0
- industrie chimiche	9	25	67	80	20	0	0	100	0	73	27	0
- prod.fibre art. e sin.	nd	nd	nd	nd	nd	nd	nd	nd	nd	nd	nd	nd
Industrie meccaniche	0	76	24	6	91	3	0	100	0	6	2	92
- Costr. prodot. in met.	0	6	94	0	98	2	0	99	2	0	7	93
- Costr.instal macchine	0	0	100	0	0	100	nd	nd	nd	0	0	100
- Macchine per ufficio	0	100	0	0	100	0	0	100	0	100	0	0
- Mat.eletr.elettron.	0	100	0	14	86	0	0	100	0	2	0	98
- Strum. prec. med.chir.	nd	nd	nd	nd	nd	nd	nd	nd	nd	nd	nd	nd
Mezzi di trasporto	nd	nd	nd	nd	nd	nd	nd	nd	nd	nd	nd	nd
- Costruz.autoveicoli	nd	nd	nd	nd	nd	nd	nd	nd	nd	nd	nd	nd
- Altri mezzi trasp.	nd	nd	nd	nd	nd	nd	nd	nd	nd	nd	nd	nd
Alimentari	99	1	0	98	2	0	100	0	0	99	1	0
- Alimentari di base	0	100	0	0	100	0	nd	nd	nd	0	100	0
- Bevande e altri alim.	100	0	0	100	0	0	100	0	0	100	0	0
Industrie tessili	0	100	0	0	100	0	0	100	0	0	100	0
Pelli e cuoio	nd	nd	nd	nd	nd	nd	nd	nd	nd	nd	nd	nd
Calz.abbigl.bianc.casa	nd	nd	nd	nd	nd	nd	nd	nd	nd	nd	nd	nd
Legno, mobili in legno	0	100	0	100	0	0	100	0	0	0	100	0
Carta, stampa, editoria	70	0	31	0	64	36	0	100	0	70	31	0
Gomma e plastica	nd	nd	nd	nd	nd	nd	nd	nd	nd	nd	nd	nd
Manifatturiere diverse	nd	nd	nd	nd	nd	nd	nd	nd	nd	nd	nd	nd
TOTALE	13	65	22	40	57	3	7	93	0	20	7	73

PREVISIONI I TRIMESTRE 2002 (% RISPOSTE)

PROVINCIA DI UDINE

SETTORI	PRODUZIONE			DOMANDA INTERNA			DOMANDA ESTERA			OCCUPAZIONE		
	+	=	-	+	=	-	+	=	-	+	=	-
Petrolio	nd	nd	nd	nd	nd	nd	nd	nd	nd	nd	nd	nd
Prod.l trasf. metalli	71	29	0	72	28	0	0	83	17	0	100	0
Estr.minerali non met.	nd	nd	nd	nd	nd	nd	nd	nd	nd	nd	nd	nd
Lav.minerali non met.	12	88	0	24	34	42	0	100	0	23	77	0
Ind. chimiche e affini	100	0	0	92	8	0	65	0	35	10	90	0
- industrie chimiche	100	0	0	92	8	0	65	0	35	10	90	0
- prod.fibre art. e sin.	nd	nd	nd	nd	nd	nd	nd	nd	nd	nd	nd	nd
Industrie meccaniche	11	83	6	22	66	12	11	8	81	5	88	7
- Costr. prodot. in met.	25	67	8	29	66	5	25	75	0	21	69	10
- Costr.instal macchine	6	94	1	10	83	7	8	3	89	2	97	2
- Macchine per ufficio	nd	nd	nd	nd	nd	nd	nd	nd	nd	nd	nd	nd
- Mat.eletr.elettron.	41	1	59	24	39	38	61	39	0	12	29	59
- Strum. prec. med.chir.	100	0	0	100	0	0	nd	nd	nd	0	100	0
Mezzi di trasporto	0	100	0	0	100	0	0	100	0	0	100	0
- Costruz.autoveicoli	0	100	0	0	100	0	0	100	0	0	100	0
- Altri mezzi trasp.	nd	nd	nd	nd	nd	nd	nd	nd	nd	nd	nd	nd
Alimentari	0	47	53	0	100	0	0	100	0	0	47	53
- Alimentari di base	0	46	54	0	100	0	0	100	0	0	46	54
- Bevande e altri alim.	0	100	0	0	100	0	nd	nd	nd	0	100	0
Industrie tessili	0	79	21	76	24	0	0	100	0	0	100	0
Pelli e cuoio	0	100	0	0	100	0	nd	nd	nd	0	100	0
Calz.abbigl.bianc.casa	0	100	0	0	100	0	0	100	0	0	100	0
Legno, mobili in legno	38	61	1	16	82	1	87	11	2	4	94	1
Carta, stampa, editoria	1	90	9	1	98	1	2	98	0	0	99	1
Gomma e plastica	67	33	0	58	42	0	78	22	0	67	33	0
Manifatturiere diverse	nd	nd	nd	nd	nd	nd	nd	nd	nd	nd	nd	nd
TOTALE	30	66	5	30	65	5	28	19	53	5	90	5

ALLEGATO

**Sintesi regionali e provinciali degli andamenti delle variazioni percentuali
congiunturali e tendenziali nel biennio 2000-2001**

[VARIAZIONI % CONGIUNTURALI – SINTESI REGIONALE](#)

[VARIAZIONI % TENDENZIALI – SINTESI REGIONALE](#)

[VARIAZIONI % CONGIUNTURALI – SINTESI PROVINCIALI – PROVINCIA DI GORIZIA](#)

[VARIAZIONI % CONGIUNTURALI – SINTESI PROVINCIALI – PROVINCIA DI PORDENONE](#)

[VARIAZIONI % CONGIUNTURALI – SINTESI PROVINCIALI – PROVINCIA DI TRIESTE](#)

[VARIAZIONI % CONGIUNTURALI – SINTESI PROVINCIALI – PROVINCIA DI UDINE](#)

[VARIAZIONI % TENDENZIALI – SINTESI PROVINCIALI – PROVINCIA DI GORIZIA](#)

[VARIAZIONI % TENDENZIALI – SINTESI PROVINCIALI – PROVINCIA DI PORDENONE](#)

[VARIAZIONI % TENDENZIALI – SINTESI PROVINCIALI – PROVINCIA DI TRIESTE](#)

[VARIAZIONI % TENDENZIALI – SINTESI PROVINCIALI – PROVINCIA DI UDINE](#)

ANDAMENTO DEI CONSUNTIVI I TRIMESTRE 2000 - IV TRIMESTRE 2001

VARIAZIONI % CONGIUNTURALI - SINTESI REGIONALE

	2000				2001			
	I	II	III	IV	I	II	III	IV
PRODUZIONE	-1,6	1,2	2,4	13,8	0,4	3,3	0,6	4,4
TOTALE VENDITE	-5,9	1,6	-2,9	26,9	-6,1	18,7	2,0	3,3
VENDITE ITALIA	-2,1	2,9	-9,6	11,7	-6,1	19,7	-1,9	8,9
VENDITE ESTERO	-8,8	0,8	2,5	43,7	-5,9	17,5	5,6	-0,7
OCCUPAZIONE	0,2	1,5	0,6	1,2	0,8	0,3	0,2	0,5

PRODUZIONE

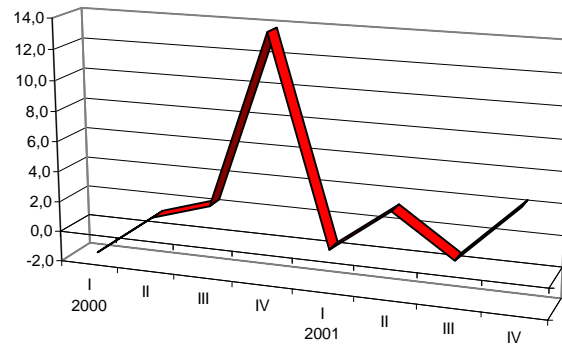

TOTALE VENDITE

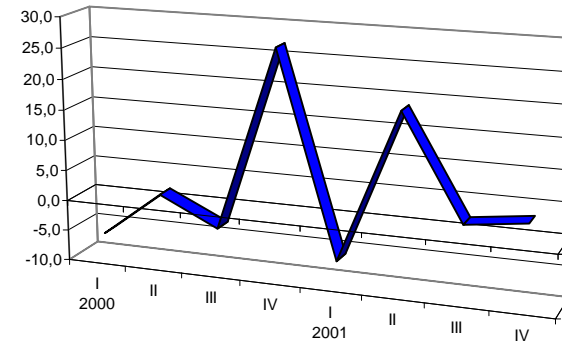

VENDITE ITALIA

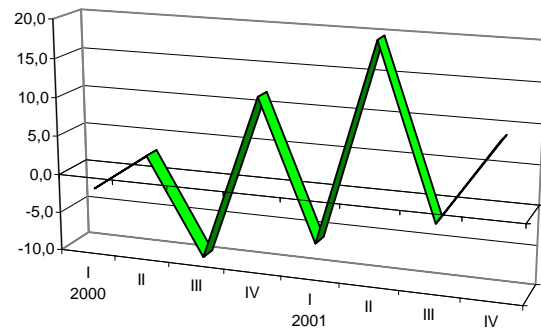

VENDITE ESTERO

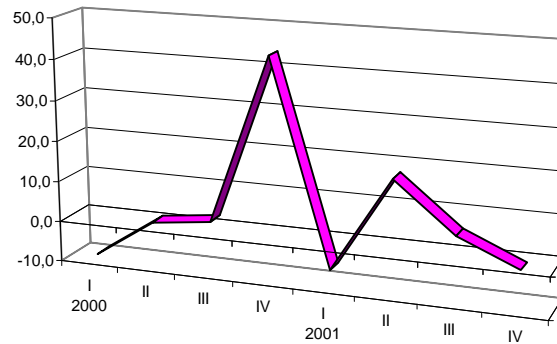

OCCUPAZIONE

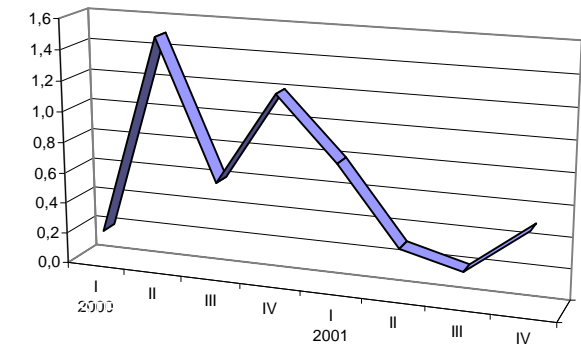

ANDAMENTO DEI CONSUNTIVI I TRIMESTRE 2000 - IV TRIMESTRE 2001

VARIAZIONI % TENDENZIALI - SINTESI REGIONALE

	2000				2001			
	I	II	III	IV	I	II	III	IV
PRODUZIONE	10,8	13,9	5,8	14,4	19,4	19,6	7,1	-3,0
TOTALE VENDITE	11,0	12,2	2,9	12,3	-0,2	21,3	10,7	-1,1
VENDITE ITALIA	17,7	8,2	2,1	2,9	-3,6	12,5	3,8	4,1
VENDITE ESTERO	6,1	16,0	4,0	21,8	3,1	29,4	16,3	-5,2

PRODUZIONE

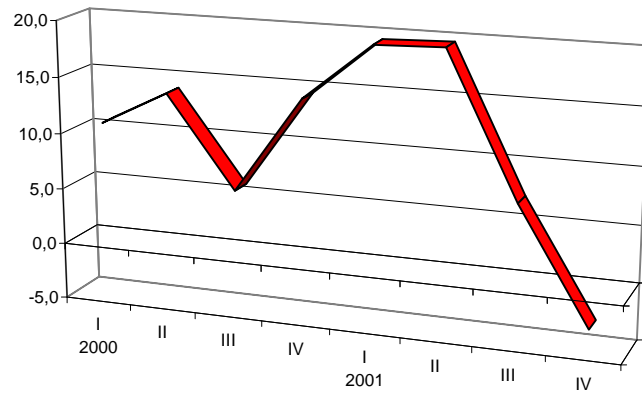

TOTALE VENDITE

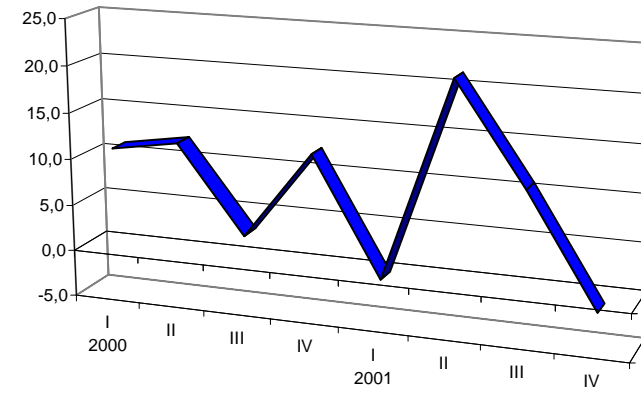

VENDITE ITALIA

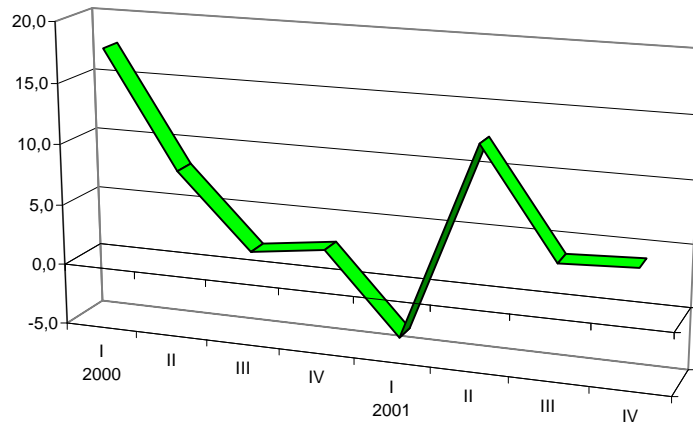

VENDITE ESTERO

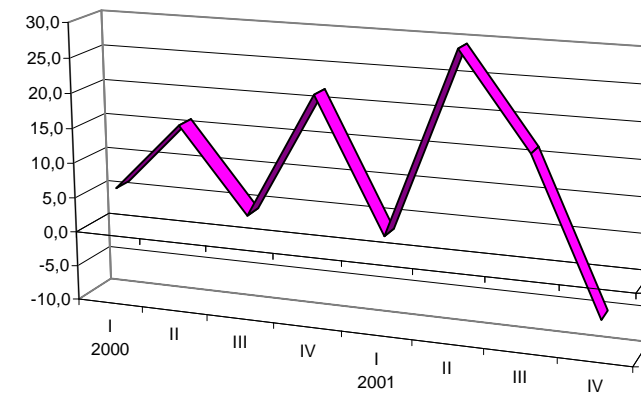

ANDAMENTO DEI CONSUNTIVI I TRIMESTRE 2000 - IV TRIMESTRE 2001

VARIAZIONI % CONGIUNTURALI - SINTESI PROVINCIALI

PROVINCIA DI GORIZIA

	2000				2001			
	I	II	III	IV	I	II	III	IV
PRODUZIONE	-6,8	0,5	-1,3	-1,9	-1,8	-1,8	3,6	10,4
VENDITE TOTALI	-14,4	12,5	-4,7	5,9	-6,9	-1,9	4,4	4,8
VENDITE ITALIA	-18,7	11,6	-10,0	12,3	-19,6	-0,1	-9,3	4,8
VENDITE ESTERO	-8,8	14,3	1,4	4,7	5,2	-4,7	15,4	4,8
NUOVI ORDINI	1,5	5,2	-2,3	-4,4	33,3	1,0	-6,1	8,7
PREZZI MATERIALI	0,4	3,1	3,1	2,7	0,7	1,3	1,6	0,0
PRODOTTI FINITI	-0,5	2,3	0,5	-1,6	0,6	0,2	0,3	-0,8
OCCUPAZIONE	-1,2	-0,5	-0,2	0,0	-0,1	0,2	-0,2	1,1

PRODUZIONE

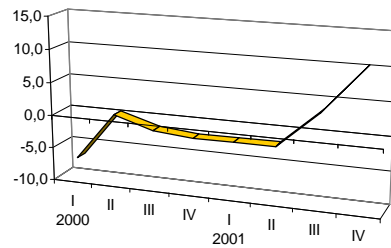

VENDITE TOTALI

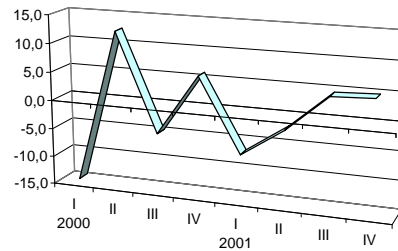

VENDITE ITALIA

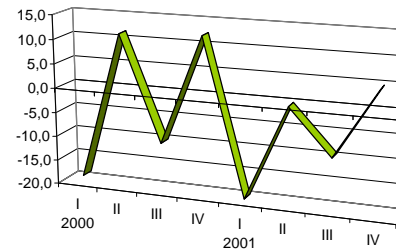

VENDITE ESTERO

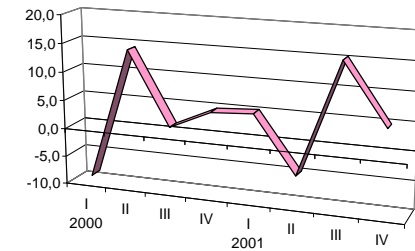

NUOVI ORDINI

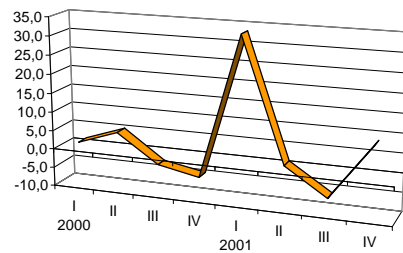

PREZZI MATERIALI

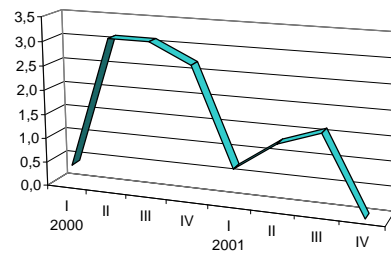

PRODOTTI FINITI

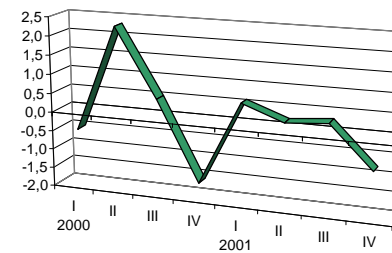

OCCUPAZIONE

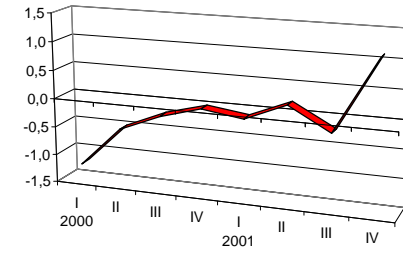

ANDAMENTO DEI CONSUNTIVI I TRIMESTRE 2000 - IV TRIMESTRE 2001

VARIAZIONI % CONGIUNTURALI - SINTESI PROVINCIALI

PROVINCIA DI PORDENONE

	2000				2001			
	I	II	III	IV	I	II	III	IV
PRODUZIONE	-3,5	-3,9	16,6	17,1	2,1	2,0	17,6	6,4
VENDITE TOTALI	-7,7	-5,6	6,2	21,5	-5,5	9,0	24,7	6,5
VENDITE ITALIA	-3,9	-0,2	-13,9	21,5	-2,4	4,5	12,2	6,5
VENDITE ESTERO	-10,2	-8,2	19,7	22,3	-9,0	14,9	31,8	7,5
NUOVI ORDINI	7,9	6,3	-1,3	8,3	-2,0	6,4	1,1	2,5
PREZZI MATERIALI	1,3	0,8	1,2	0,3	1,9	0,0	0,0	-0,3
PRODOTTI FINITI	0,0	0,2	0,2	0,1	1,4	0,3	0,0	0,0
OCCUPAZIONE	-0,2	0,6	1,1	1,8	2,4	-0,4	2,5	1,3

PRODUZIONE

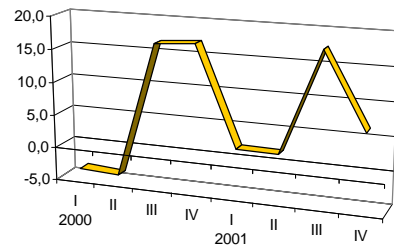

VENDITE TOTALI

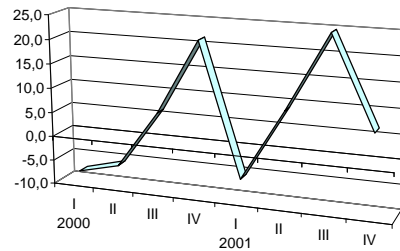

VENDITE ITALIA

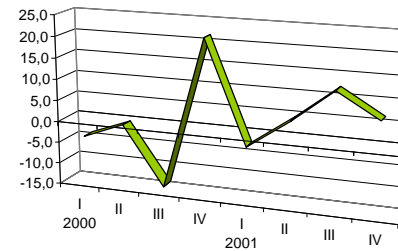

VENDITE ESTERO

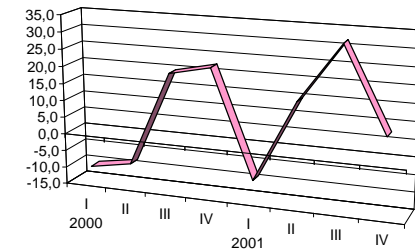

NUOVI ORDINI

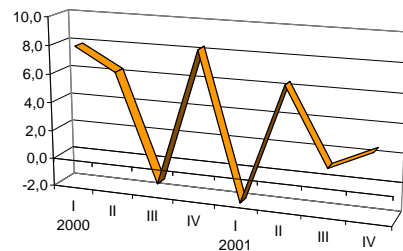

PREZZI MATERIALI

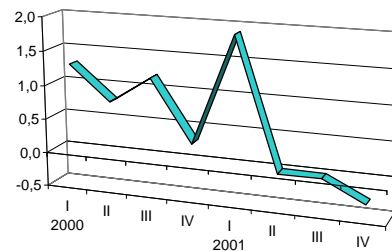

PRODOTTI FINITI

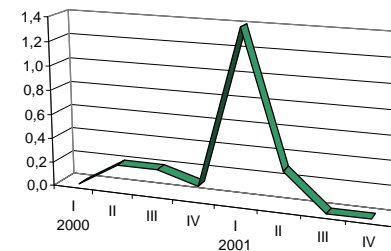

OCCUPAZIONE

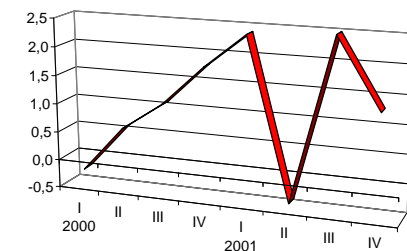

ANDAMENTO DEI CONSUNTIVI I TRIMESTRE 2000 - IV TRIMESTRE 2001

VARIAZIONI % CONGIUNTURALI - SINTESI PROVINCIALI

PROVINCIA DI TRIESTE

	2000				2001			
	I	II	III	IV	I	II	III	IV
PRODUZIONE	-4,9	12,0	1,4	31,4	2,3	5,3	-9,3	-3,2
VENDITE TOTALI	-19,6	11,8	-6,5	70,8	-12,2	51,0	-14,0	-11,2
VENDITE ITALIA	-11,5	-16,0	3,9	26,5	-18,9	67,7	-6,7	5,2
VENDITE ESTERO	-25,3	24,0	-13,0	94,6	-7,2	40,7	-15,1	-19,9
NUOVI ORDINI	36,1	9,1	25,8	24,2	7,2	8,4	-9,2	1,4
PREZZI MATERIALI	0,7	0,2	-0,4	0,9	-1,8	-0,6	-1,7	1,2
PRODOTTI FINITI	0,1	-0,2	0,8	-0,9	0,2	0,1	0,0	0,4
OCCUPAZIONE	0,0	1,2	-0,3	1,6	-1,0	-0,1	-1,3	0,7

PRODUZIONE

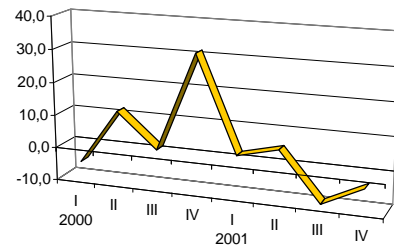

VENDITE TOTALI

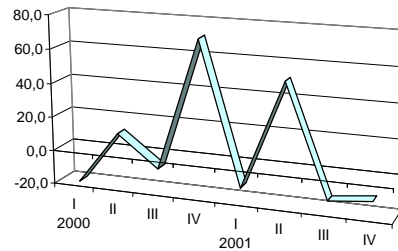

VENDITE ITALIA

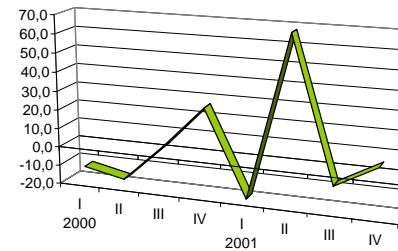

VENDITE ESTERO

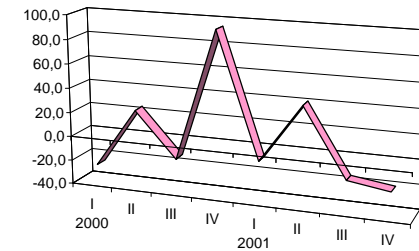

NUOVI ORDINI

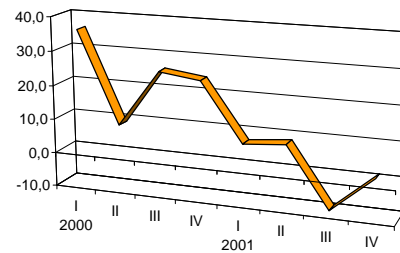

PREZZI MATERIALI

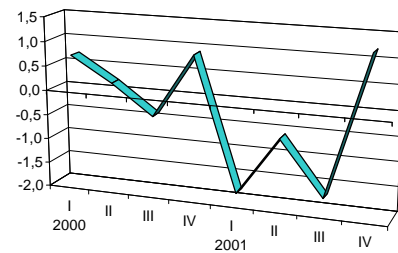

PRODOTTI FINITI

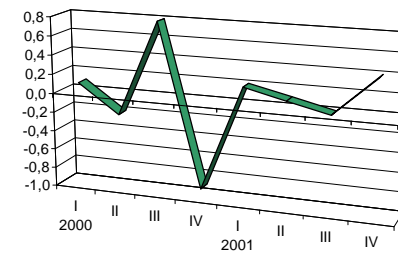

OCCUPAZIONE

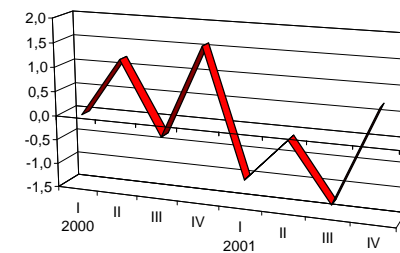

ANDAMENTO DEI CONSUNTIVI I TRIMESTRE 2000 - IV TRIMESTRE 2001

VARIAZIONI % CONGIUNTURALI - SINTESI PROVINCIALI

PROVINCIA DI UDINE

	2000				2001			
	I	II	III	IV	I	II	III	IV
PRODUZIONE	2,5	5,2	-5,2	2,1	-1,9	2,8	-4,2	5,9
VENDITE TOTALI	3,8	8,2	-6,6	4,1	-1,0	4,8	-2,6	7,7
VENDITE ITALIA	4,9	9,6	-11,9	3,0	0,9	5,8	-6,0	11,7
VENDITE ESTERO	2,6	6,8	-1,2	6,1	-4,1	3,6	0,7	4,1
NUOVI ORDINI	7,1	1,8	-6,8	5,0	-2,1	1,2	-6,4	0,8
PREZZI MATERIALI	4,1	2,8	3,0	1,6	-1,4	-1,0	0,6	-0,8
PRODOTTI FINITI	1,0	1,5	1,7	0,7	1,3	0,4	-0,6	-1,3
OCCUPAZIONE	0,9	3,6	0,8	0,8	0,9	0,6	-0,8	-0,2

PRODUZIONE

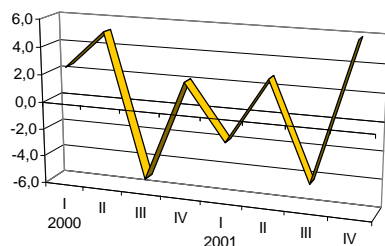

VENDITE TOTALI

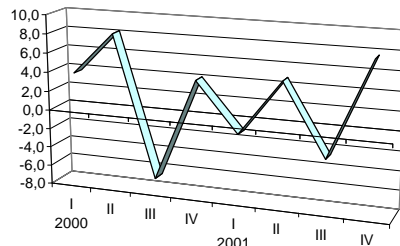

VENDITE ITALIA

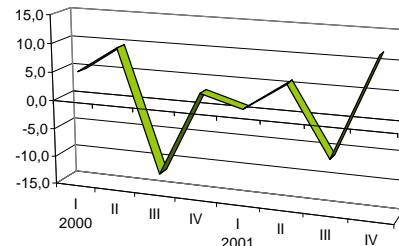

VENDITE ESTERO

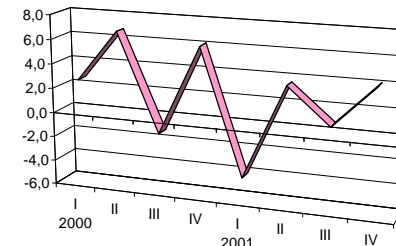

NUOVI ORDINI

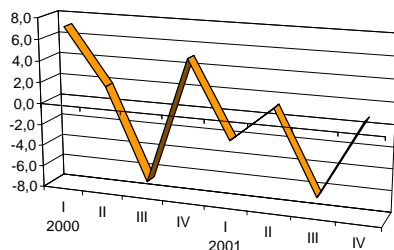

PREZZI MATERIALI

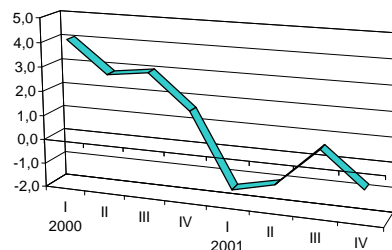

PRODOTTI FINITI

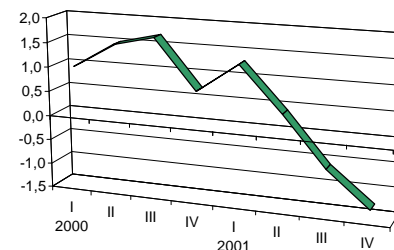

OCCUPAZIONE

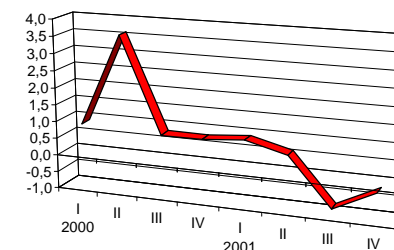

ANDAMENTO DEI CONSUNTIVI I TRIMESTRE 2000 - IV TRIMESTRE 2001

VARIAZIONI % TENDENZIALI - SINTESI PROVINCIALI

PROVINCIA DI GORIZIA

	2000				2001			
	I	II	III	IV	I	II	III	IV
PRODUZIONE	-1,7	-0,2	4,4	-0,9	5,2	-3,2	-4,4	5,5
VENDITE TOTALI	-7,2	0,1	-17,1	-9,8	9,8	-3,6	-10,5	-0,6
VENDITE ITALIA	-8,5	-2,3	-39,5	-17,7	-3,2	-2,7	-11,5	2,6
VENDITE ESTERO	-5,9	5,9	9,9	2,8	24,2	-4,4	-9,7	-3,2
NUOVI ORDINI	-6,4	1,7	23,7	13,0	43,5	-3,4	5,0	1,3
PREZZI MATERIALI	1,3	5,0	7,7	7,7	0,8	2,5	1,7	0,9
PRODOTTI FINITI	-5,8	2,6	0,1	-0,1	2,9	0,0	-0,7	0,8

PRODUZIONE

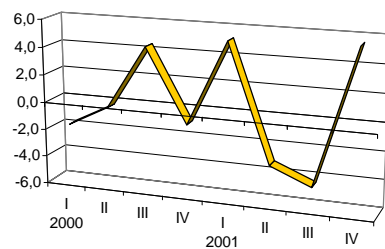

VENDITE TOTALI

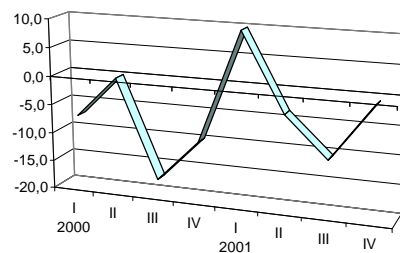

VENDITE ITALIA

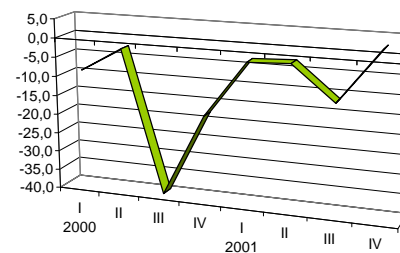

VENDITE ESTERO

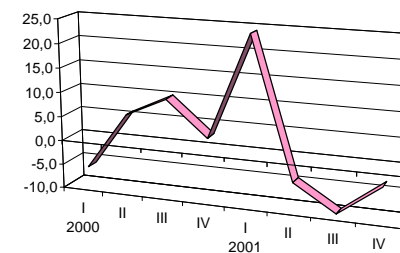

NUOVI ORDINI

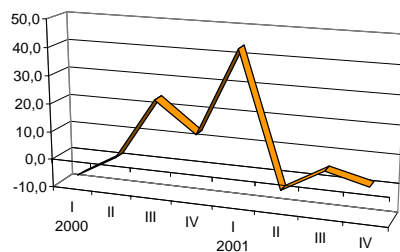

PREZZI MATERIALI

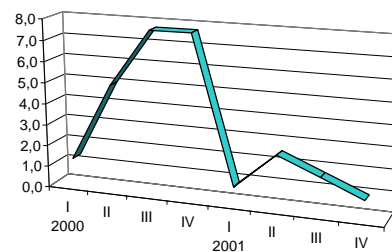

PRODOTTI FINITI

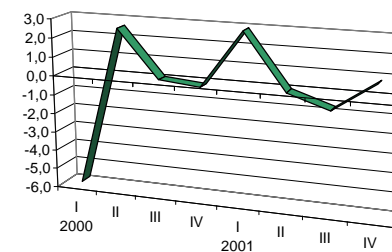

ANDAMENTO DEI CONSUNTIVI I TRIMESTRE 2000 - IV TRIMESTRE 2001

VARIAZIONI % TENDENZIALI - SINTESI PROVINCIALI

PROVINCIA DI PORDENONE

	2000				2001			
	I	II	III	IV	I	II	III	IV
PRODUZIONE	20,2	18,0	8,9	5,9	7,8	4,9	4,2	1,0
VENDITE TOTALI	13,2	16,0	3,6	9,6	9,0	4,3	-0,9	-4,1
VENDITE ITALIA	14,5	12,0	3,5	4,8	-2,1	-3,3	2,9	-1,2
VENDITE ESTERO	12,6	18,7	3,8	11,8	22,0	13,5	-2,8	-6,6
NUOVI ORDINI	24,1	32,5	18,4	17,6	-2,2	-8,2	-2,3	-0,1
PREZZI MATERIALI	0,9	2,1	6,1	5,8	3,7	4,2	4,7	1,3
PRODOTTI FINITI	0,2	0,4	-2,5	0,5	1,7	1,8	1,2	1,2

PRODUZIONE

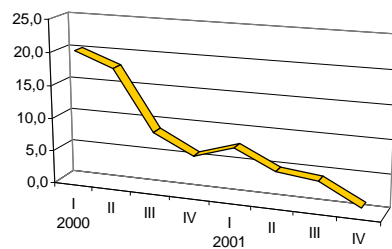

VENDITE TOTALI

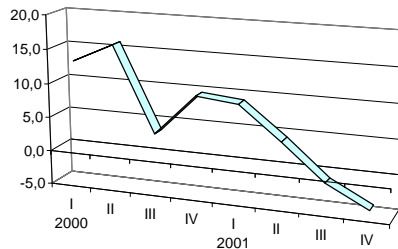

VENDITE ITALIA

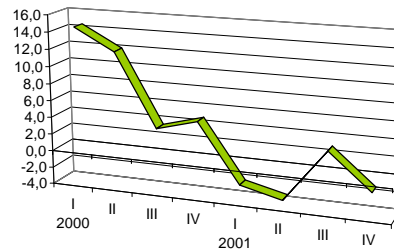

VENDITE ESTERO

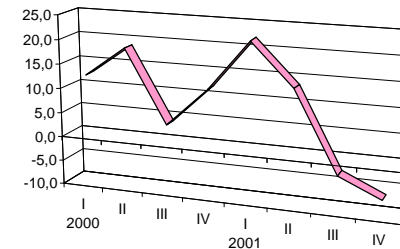

NUOVI ORDINI

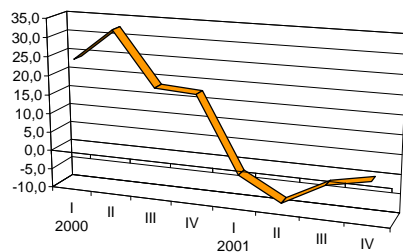

PREZZI MATERIALI

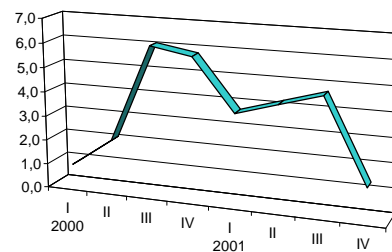

PRODOTTI FINITI

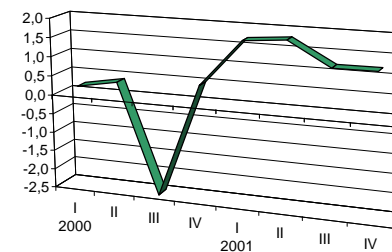

ANDAMENTO DEI CONSUNTIVI I TRIMESTRE 2000 - IV TRIMESTRE 2001

VARIAZIONI % TENDENZIALI - SINTESI PROVINCIALI

PROVINCIA DI TRIESTE

	2000				2001			
	I	II	III	IV	I	II	III	IV
PRODUZIONE	6,8	7,8	-2,1	45,8	52,1	60,9	25,7	-24,3
VENDITE TOTALI	16,6	0,7	-3,8	37,9	-5,8	66,9	45,5	-15,9
VENDITE ITALIA	45,6	-24,2	-3,9	16,2	-10,5	54,5	12,1	-1,0
VENDITE ESTERO	-3,7	13,6	-3,7	49,5	-2,7	76,7	64,0	-23,0
NUOVI ORDINI	46,4	26,4	20,4	57,8	29,3	47,7	-11,6	-13,5
PREZZI MATERIALI	1,3	1,7	2,2	8,7	6,9	1,2	0,0	1,6
PRODOTTI FINITI	-0,4	0,5	2,1	-1,3	-0,4	0,9	0,3	0,3

PRODUZIONE

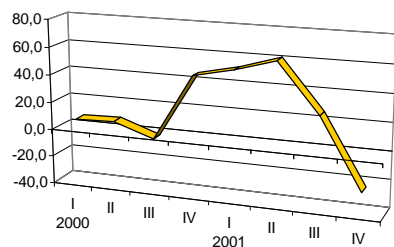

VENDITE TOTALI

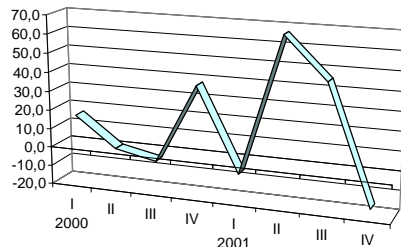

VENDITE ITALIA

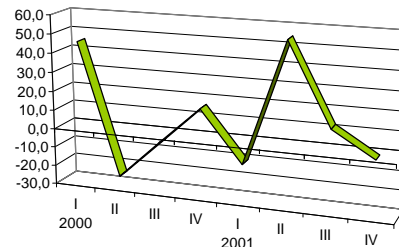

VENDITE ESTERO

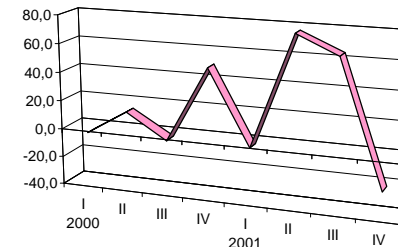

NUOVI ORDINI

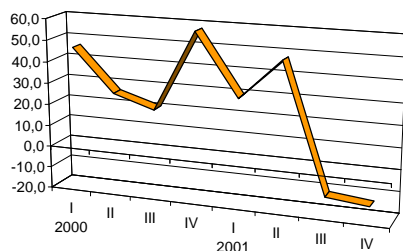

PREZZI MATERIALI

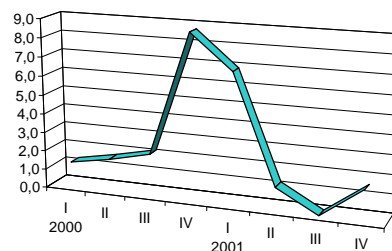

PRODOTTI FINITI

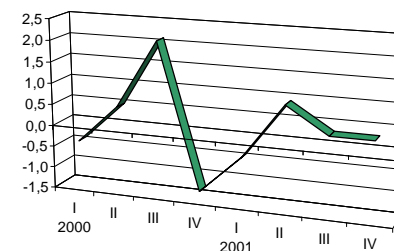

ANDAMENTO DEI CONSUNTIVI I TRIMESTRE 2000 - IV TRIMESTRE 2001

VARIAZIONI % TENDENZIALI - SINTESI PROVINCIALI

PROVINCIA DI UDINE

	2000				2001			
	I	II	III	IV	I	II	III	IV
PRODUZIONE	5,9	11,5	7,6	0,9	-1,0	2,9	0,3	2,8
VENDITE TOTALI	9,1	13,1	7,9	-0,3	-1,8	2,9	1,3	6,9
VENDITE ITALIA	10,1	14,6	8,0	-0,2	-0,4	2,4	2,5	8,5
VENDITE ESTERO	7,9	10,6	7,7	-0,7	-4,8	3,5	0,1	5,1
NUOVI ORDINI	10,8	11,8	2,0	0,8	-3,9	0,2	-3,3	-3,4
PREZZI MATERIALI	7,7	14,2	10,3	7,6	5,7	0,7	0,1	-3,1
PRODOTTI FINITI	1,7	5,5	6,2	3,0	5,3	1,8	0,3	-1,2

PRODUZIONE

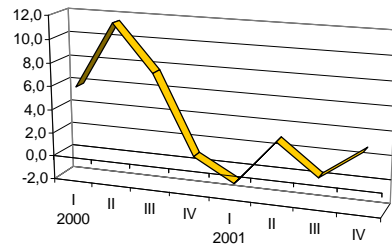

VENDITE TOTALI

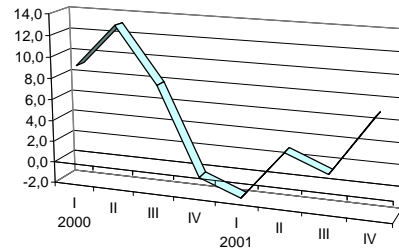

VENDITE ITALIA

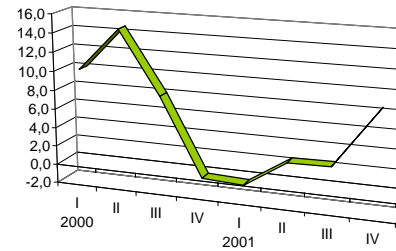

VENDITE ESTERO

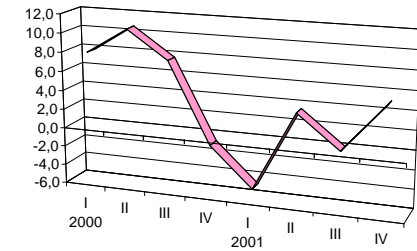

NUOVI ORDINI

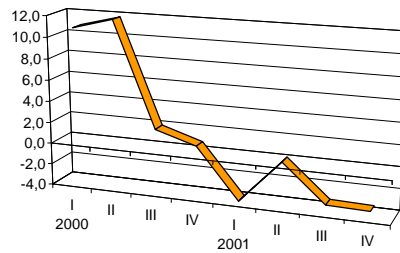

PREZZI MATERIALI

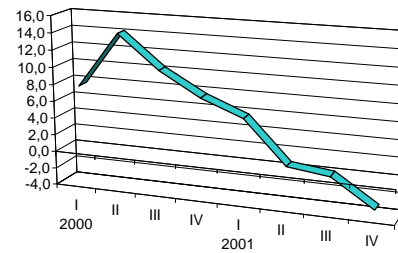

PRODOTTI FINITI

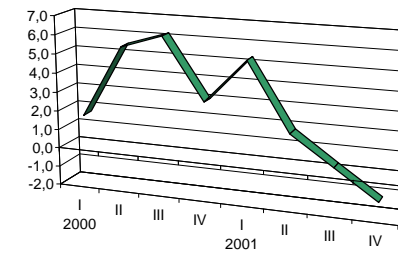

L'indagine congiunturale IV trimestre 2001
MONOGRAFIA
Il quadro macroeconomico nazionale

[ITALIA – PREVISIONI MACROECONOMICHE 2001 E 2002](#)

[QUADRO NAZIONALE MACROECONOMICO – DATI TRIMESTRALI](#)

[QUADRO NAZIONALE MACROECONOMICO – GRAFICO DI CONFRONTO PIL, DOMANDA INTERNA, CONSUMI DELLE FAMIGLIE](#)

[QUADRO NAZIONALE MACROECONOMICO – GRAFICO DI CONFRONTO COSTO DEL LAVORO ED OCCUPAZIONE NELL'INDUSTRIA](#)

[PRODUZIONE INDUSTRIALE – PAESI OCSE, UE, AREA EURO E ITALIA](#)

[TASSI DI CAMBIO LIRA/DOLLARO USA, LIRA/LIRA STERLINA, LIRA/YEN](#)

[TASSI DI CAMBIO DOLLARO/EURO, STERLINA/EURO, YEN/EURO](#)

[DOMANDA INTERNA: UE, ITALIA E FRIULI-VENEZIA GIULIA](#)

[PRODOTTO INTERNO LORDO. PAESI OCSE E ITALIA](#)

[UTILIZZAZIONE DEGLI IMPIANTI: ITALIA E FRIULI-VENEZIA GIULIA](#)

[PREZZI ALLA PRODUZIONE – ITALIA](#)

[PREZZI AL CONSUMO – ITALIA, UE E OCSE](#)

[PREZZI ALLA PRODUZIONE ED AL CONSUMO IN ITALIA – GRAFICO DI CONFRONTO](#)

ITALIA - PREVISIONI MACROECONOMICHE 2001 E 2002
(Variazioni %, salvo diversa indicazione)

Fonte dati: Centro Studi Confindustria - "La congiuntura in sintesi" Elaborazione: Sofi S.r.l. - Trieste

	2001				2002			
	ISAE	CSC	PROMETEIA	CONSENSUS	ISAE	CSC	PROMETEIA	CONSENSUS
Prodotto interno lordo	1,9	1,8	1,8	1,8	2,0	1,3	1,3	1,3
Importazioni	3,9	2,8	2,4	n.d.	5,1	4,3	3,9	n.d.
Esportazioni	4,8	4,2	3,9	n.d.	3,8	2,1	2,6	n.d.
Domanda interna	1,6	1,3	1,4	n.d.	2,4	1,2	1,7	n.d.
Consumi delle famiglie	1,7	1,5	1,5	1,4	2,1	1,5	1,4	1,6
Consumi collettivi	0,8	0,7	0,8	n.d.	0,5	0,6	0,7	n.d.
Investimenti fissi lordi	1,7	1,2	1,7	1,6	4,6	3,9	4,0	2,2
Produzione industriale	n.d.	1,3	-0,3	-0,3	n.d.	1,1	1,0	0,6
Deflatore del PIL	3,1	2,6	2,5	n.d.	2,1	2,1	2,4	n.d.
Prezzi alla produzione	2,2	n.d.	1,8	2,0	0,2	n.d.	-0,3	0,2
Prezzi al consumo	2,7	2,8	2,8	2,8	1,7	1,5	1,7	1,7
Retribuzioni industriali	3,4	3,1	2,4	2,3	2,7	2,6	2,6	2,4
Tasso di disoccupazione (%)	9,6	9,6	9,7	9,7	9,2	9,4	9,8	9,7
Commercio mondiale	2,8	0,5	1,4	n.d.	4,3	2,5	2,8	n.d.
Bilancia dei pagamenti	n.d.	-170	-1.639	-1.100	n.d.	-4.547	-310	600
Cambio dollaro/euro	0,90	0,90	0,90	n.d.	0,95	0,93	0,89	n.d.
Indebitamento netto delle A.P.	-1,2	1,2	-1,3	n.d.	-0,8	-1,0	-1,0	n.d.

 Valore aggiunto dell'industria in senso stretto

 Retribuzioni orarie contrattuali

 Industria in senso stretto

QUADRO NAZIONALE MACROECONOMICO - DATI TRIMESTRALI

(Valori in miliardi di Lit. a prezzi 1995)

Fonte dati: Centro Studi Confindustria - "La congiuntura in sintesi" Elaborazione: Sofi S.r.l. - Trieste

	1998	1999				2000				2001		
	IV	I	II	III	IV	I	II	III	IV	I	II	III
Prodotto interno lordo	469.608	471.197	474.516	479.443	482.908	487.266	489.159	491.054	495.171	499.546	499.441	500.216
Importazioni (*)	124.328	127.063	127.415	127.505	133.828	133.372	139.854	142.807	142.365	144.350	142.609	138.731
Esportazioni (*)	130.322	129.586	131.510	134.882	139.908	139.295	142.402	153.811	155.218	157.250	154.218	148.730
Domanda interna	463.614	468.674	470.421	471.066	476.828	481.343	486.611	480.050	482.318	486.646	487.832	490.217
Spesa delle famiglie	283.771	286.094	285.664	287.495	288.950	292.617	294.928	296.149	297.527	297.418	298.972	298.914
Spesa della P.A. e ISSP	83.665	83.979	84.337	84.758	85.189	85.687	85.768	86.171	86.344	86.543	86.565	86.688

(Variazioni % sul periodo precedente)

Prodotto interno lordo	-0,4	0,3	0,7	0,8	0,9	0,9	0,4	0,4	0,8	0,9	0,0	0,2
Importazioni (*)	2,6	2,2	0,3	0,1	5,0	-0,3	4,9	2,1	-0,3	1,4	-1,2	-2,7
Domanda interna	1,0	1,1	0,4	0,1	1,2	0,9	1,1	-1,3	0,5	0,9	0,2	0,5
Investimenti fissi lordi	0,0	1,8	1,2	1,9	2,3	1,6	1,2	1,3	-0,6	0,8	-0,4	0,1
- Attrezzature e mezzi di trasporto	-0,9	2,9	0,8	3,1	2,8	2,0	1,8	1,5	-0,9	-0,3	-0,8	0,3
- Costruzioni	1,3	0,3	1,8	0,3	1,8	1,0	0,3	0,9	-0,2	2,3	0,2	-0,2
Spesa delle famiglie	0,9	0,8	-0,2	0,6	0,5	1,3	0,8	0,4	0,5	0,0	0,5	0,0
Spesa della P.A. e ISSP	0,5	0,4	0,4	0,5	0,5	0,6	0,1	0,5	0,2	0,2	0,0	0,1
Esportazioni (*)	-2,6	-0,6	1,5	2,6	3,7	-0,4	2,2	8,0	0,9	1,3	-1,9	-3,6
Costo del lavoro (**)	0,7	0,3	0,8	0,7	0,8	1,0	0,8	0,3	0,3	0,7	0,5	0,5
- di cui industria (**)	0,9	0,5	0,8	1,0	0,6	0,9	0,8	-0,3	0,6	1,0	0,2	1,2
Occupati dipendenti	0,5	0,3	0,4	0,4	0,5	0,0	0,3	0,6	1,1	0,9	-0,1	0,3
- di cui industria	0,6	-0,6	-0,2	0,1	0,1	-0,3	-0,1	0,6	1,0	0,2	-0,8	0,0

(*) Beni e servizi

(**) Redditi pro-capite da lavoro dipendente

QUADRO NAZIONALE MACROECONOMICO - DATI TRIMESTRALI

Fonte dati: Centro Studi Confindustria - "La congiuntura in sintesi" Elaborazione: Sofi S.r.l. - Trieste

CONFRONTO PRODOTTO INTERNO LORDO, DOMANDA INTERNA, CONSUMI DELLE FAMIGLIE (Valori in miliardi di Lit. a prezzi 1995)

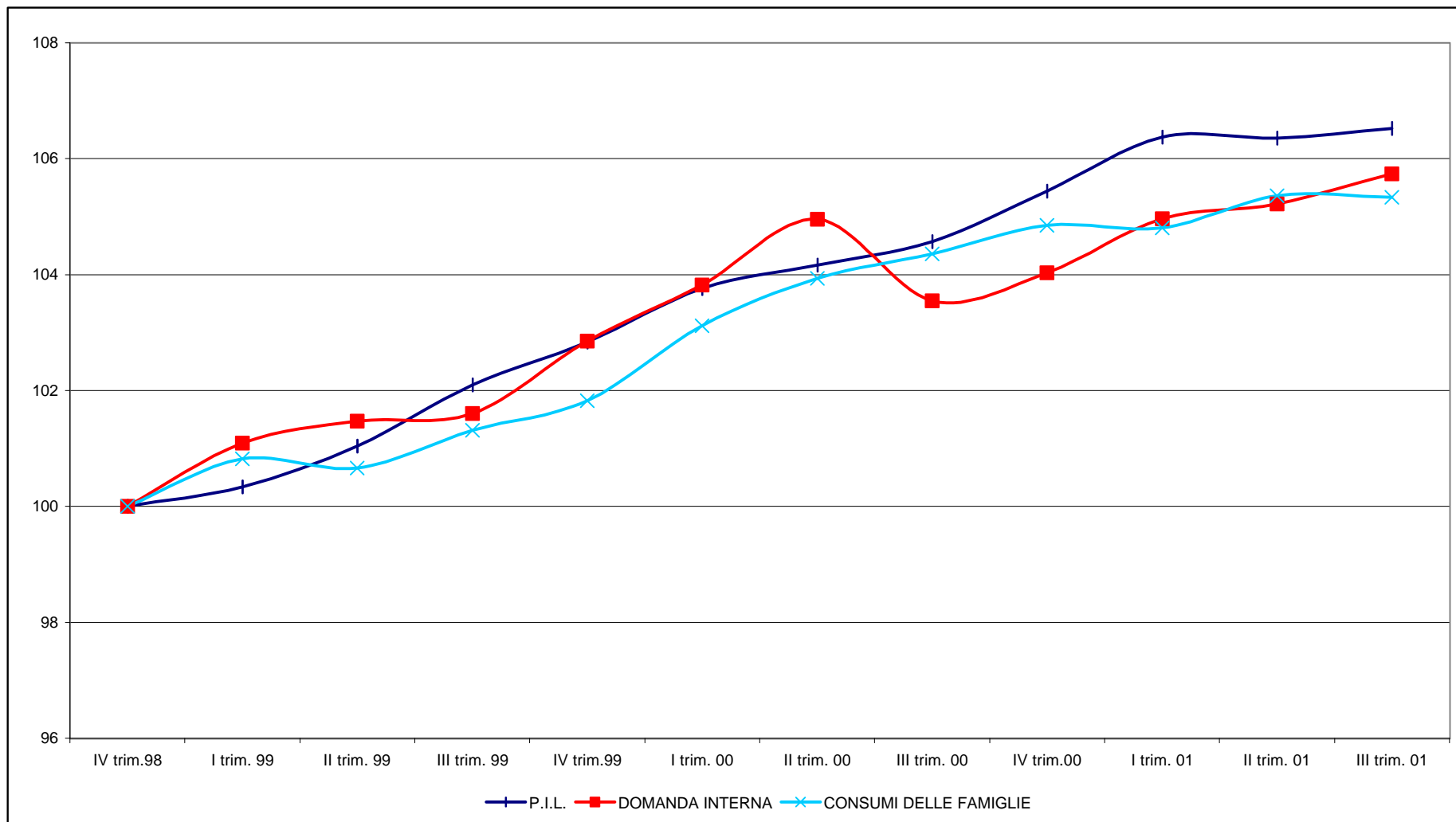

QUADRO NAZIONALE MACROECONOMICO - DATI TRIMESTRALI

Fonte dati: Centro Studi Confindustria - "La congiuntura in sintesi" Elaborazione: Sofi S.r.l. - Trieste

CONFRONTO COSTO DEL LAVORO ED OCCUPAZIONE NELL'INDUSTRIA (Variazioni % congiunturale)

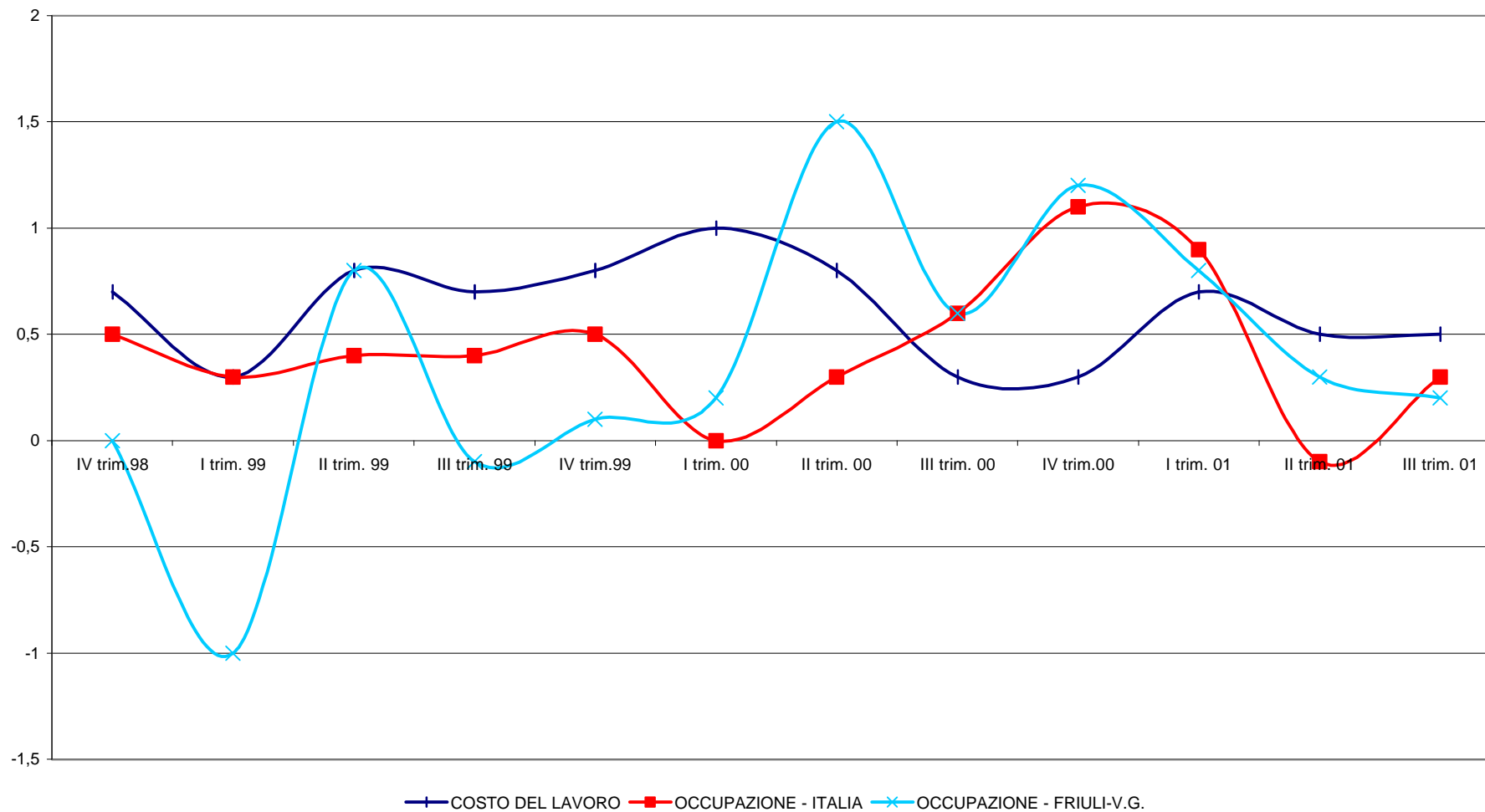

PRODUZIONE INDUSTRIALE - PAESI OCSE, UE, AREA EURO E ITALIA

(Base: 1995=100)

Fonte dati: Centro Studi Confindustria - "La congiuntura in sintesi" Elaborazione: Sofi S.r.l. - Trieste

	PRODUZIONE INDUSTRIALE - DATI DESTAGIONALIZZATI																																						
	1998	1999	2000	1999												2000												2001											
				Gen	Feb	Mar	Apr	Mag	Giu	Lug	Ago	Set	Ott	Nov	Dic	Gen	Feb	Mar	Apr	Mag	Giu	Lug	Ago	Set	Ott	Nov	Dic	Gen	Feb	Mar	Apr	Mag	Giu	Lug	Ago	Set	Ott	Nov	Dic
OCSE	110,2	114,5	120,7	111,8	111,9	112,8	112,6	113,4	113,9	114,8	115,3	115,6	116,4	117,3	117,8	117,7	118,5	119,2	119,9	120,9	121,2	121,5	122,6	121,5	121,6	121,6	121,7	120,6	120,7	119,9	118,8	118,3	117,9	117,0	117,8	116,5	n.d.	n.d.	n.d.
UE	108,4	110,5	116,0	109,4	108,2	108,5	108,6	109,4	109,8	111,1	110,8	111,6	112,9	113,2	112,2	112,2	113,4	114,4	115,7	116,3	115,5	116,7	116,2	117,2	117,4	118,0	119,2	117,3	117,9	117,7	116,4	115,8	116,8	115,0	116,4	115,5	114,1	n.d.	n.d.
A. EURO	109,1	111,4	117,5	110,4	108,9	109,3	109,5	110,1	110,9	112,0	111,7	112,5	114,2	114,3	113,3	113,4	114,7	115,7	117,1	117,7	116,7	118,5	117,7	118,8	119,2	119,8	121,0	119,0	119,8	119,4	118,3	117,8	118,9	116,8	118,5	117,7	116,0	n.d.	n.d.
ITALIA	104,1	104,0	108,2	103,4	102,1	103,4	102,8	101,5	103,3	104,6	104,8	104,7	105,7	106,3	105,7	105,3	107,0	107,1	107,2	109,5	108,4	107,6	108,6	109,0	108,1	109,1	111,3	109,1	108,9	109,4	107,1	107,6	107,8	107,0	107,7	106,7	106,7	n.d.	n.d.

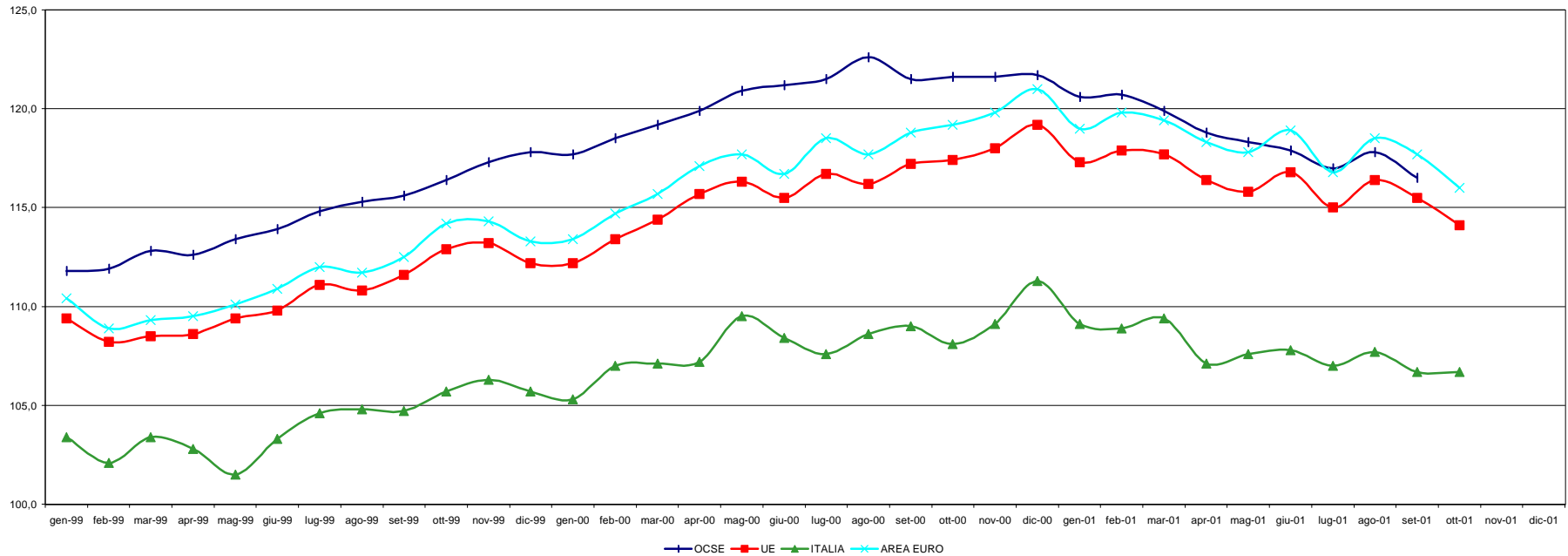

TASSI DI CAMBIO

Fonte dati: Centro Studi Confindustria - "La congiuntura in sintesi" Elaborazione: Sofi S.r.l. - Trieste

	1999	2000	2001	1999												2000												2001											
				Gen	Feb	Mar	Apr	Mai	Giu	Lug	Ago	Set	Ott	Nov	Dic	Gen	Feb	Mar	Apr	Mai	Giu	Lug	Ago	Set	Ott	Nov	Dic	Gen	Feb	Mar	Apr	Mai	Giu	Lug	Ago	Set	Ott	Nov	Dic
LIRA DOLLARO USA	1.817	2.101	2.164	1.669	1.729	1.779	1.809	1.821	1.860	1.870	1.826	1.842	1.810	1.876	1.915	1.912	1.969	2.007	2.047	2.136	2.038	2.060	2.141	2.222	2.268	2.264	2.152	2.065	2.103	2.131	2.171	2.214	2.271	2.250	2.150	2.125	2.137	2.180	2.174
LIRA LIRA STERLINA	2.940	3.179	3.116	2.756	2.814	2.886	2.912	2.941	2.977	2.944	2.933	2.993	2.999	3.041	3.090	3.135	3.150	3.171	3.245	3.223	3.075	3.108	3.190	3.189	3.290	3.227	3.150	3.052	3.056	3.079	3.116	3.157	3.182	3.182	3.089	3.110	3.102	3.130	3.133
LIRA YEN	16,1	19,5	17,8	14,7	14,8	14,9	15,1	15,0	15,5	15,7	16,1	17,2	17,1	17,9	18,7	18,2	18,0	18,9	19,4	19,7	19,2	19,1	19,8	20,8	20,9	20,8	19,2	17,7	18,1	17,5	17,5	18,2	18,6	18,1	17,7	17,9	17,6	17,8	17,0

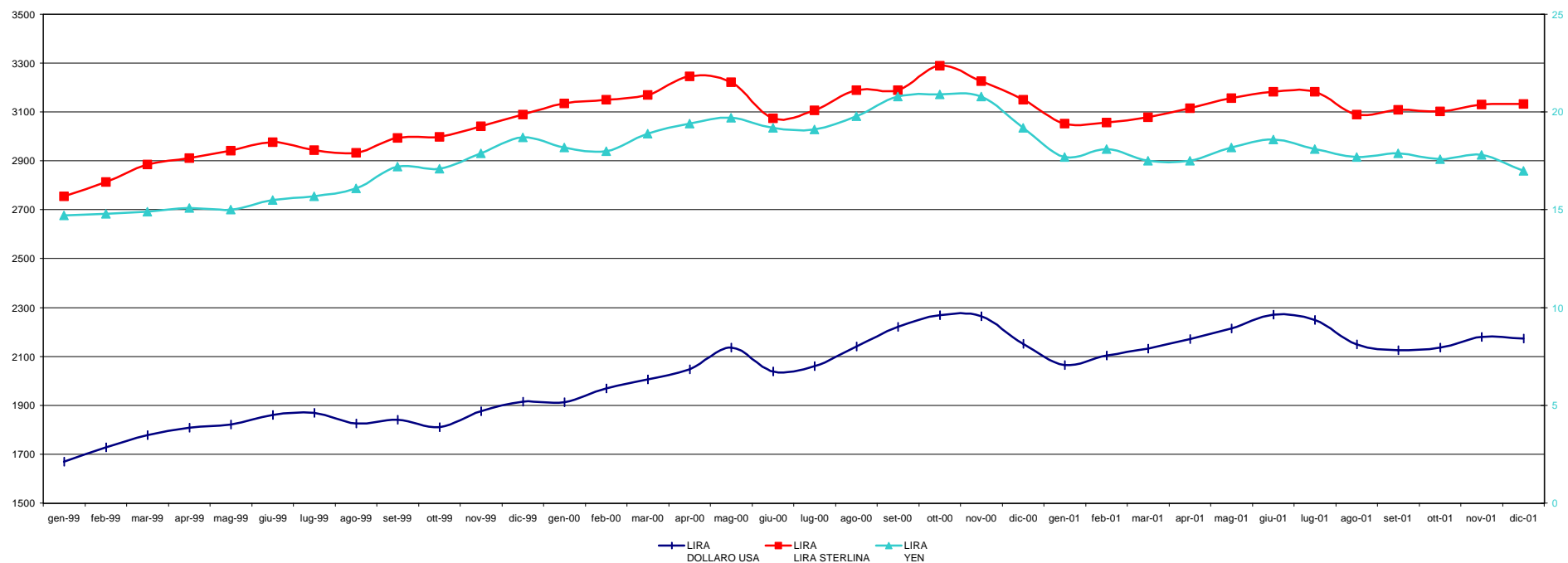

TASSI DI CAMBIO

Fonte dati: Centro Studi Confindustria - "La congiuntura in sintesi" Elaborazione: Sofi S.r.l. - Trieste

	1999	2000	2001	1999												2000												2001											
				Gen	Feb	Mar	Apr	Mai	Giu	Lug	Ago	Set	Ott	Nov	Dic	Gen	Feb	Mar	Apr	Mai	Giu	Lug	Ago	Set	Ott	Nov	Dic	Gen	Feb	Mar	Apr	Mai	Giu	Lug	Ago	Set	Ott	Nov	Dic
DOLLARO EURO	1,067	0,924	0,895	1,160	1,120	1,088	1,071	1,063	1,038	1,036	1,060	1,051	1,070	1,032	1,011	1,013	0,983	0,965	0,946	0,906	0,950	0,940	0,905	0,871	0,854	0,855	0,900	0,937	0,921	0,909	0,892	0,875	0,853	0,860	0,901	0,911	0,906	0,888	0,891
STERLINA EURO	0,659	0,609	0,622	0,703	0,688	0,671	0,665	0,658	0,651	0,658	0,660	0,647	0,645	0,637	0,627	0,618	0,615	0,611	0,597	0,601	0,630	0,623	0,607	0,607	0,588	0,600	0,615	0,634	0,634	0,629	0,621	0,613	0,608	0,609	0,627	0,623	0,624	0,619	0,618
YEN EURO	121,4	99,6	108,7	131,5	130,5	130,1	128,2	129,6	125,3	123,7	120,1	112,4	113,4	108,1	103,7	106,6	107,7	102,6	99,9	98,1	100,8	101,6	97,7	93,0	92,6	93,2	101,0	109,4	107,0	110,3	110,4	106,5	104,3	107,2	109,3	108,0	109,9	108,7	113,7

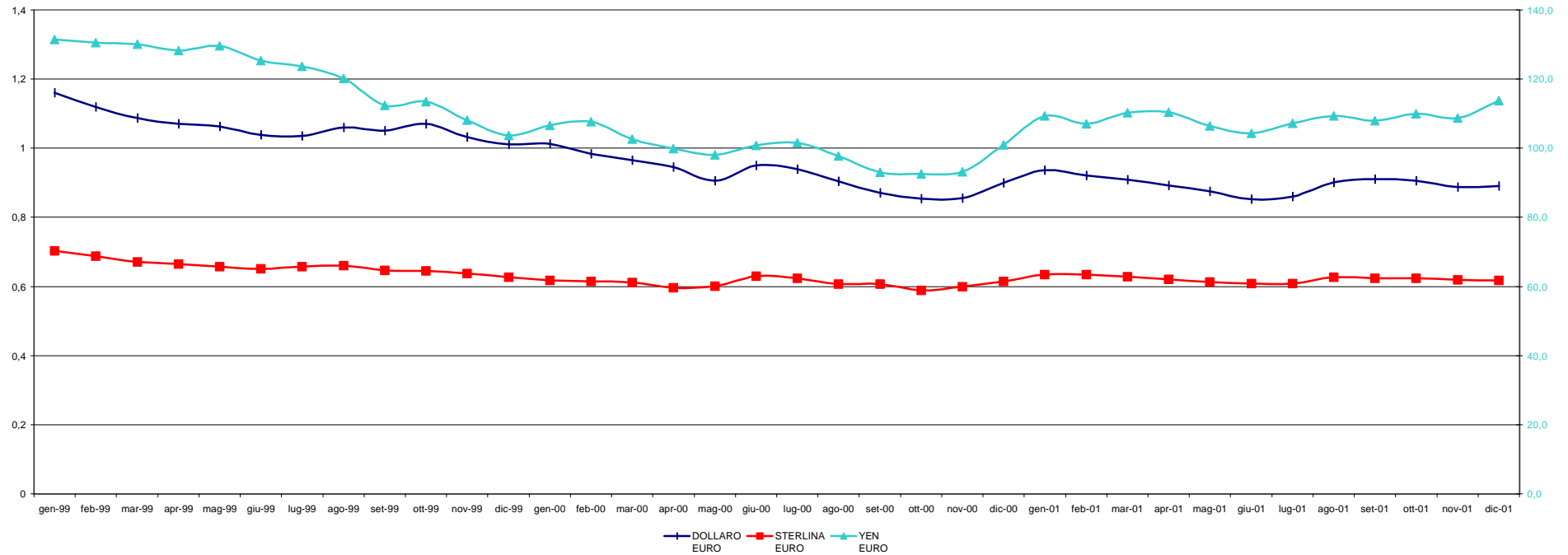

DOMANDA INTERNA: U.E., ITALIA E FRIULI-VENEZIA GIULIA

Fonte dati: Centro Studi Confindustria - "La congiuntura in sintesi" Elaborazione: Sofi S.r.l. - Trieste

	VARIAZIONI % TENDENZIALI																										
	1998	1999	2000	1996				1997				1998				1999				2000				2001			
				-	=	≡	≥	-	=	≡	≥	-	=	≡	≥	-	=	≡	≥	-	=	≡	≥	-	=	≡	≥
U.E.	-1,8	3,4	3,1	2,8	2,2	1,1	1,4	1,0	0,9	0,9	1,3	1,6	1,5	2,7	3,8	3,3	3,8	3,3	3,2	3,1	3,1	3,5	2,8	3,5	2,8	2,2	n.d.
ITALIA	3,1	3,0	2,3	2,5	0,7	0,5	-0,2	-0,2	3,9	3,0	4,2	4,3	2,3	2,9	2,9	3,1	3,4	2,6	2,9	2,7	3,4	1,9	1,2	1,1	0,3	2,1	n.d.
FRIULI-V.G.	n.d.	n.d.	n.d.	-0,6	-2,8	-2,0	-0,8	-2,4	7,1	9,5	6,6	8,0	4,8	3,8	1,8	-4,7	-7,4	-2,6	2,8	17,7	8,2	2,1	2,9	-3,6	12,5	3,8	n.d.

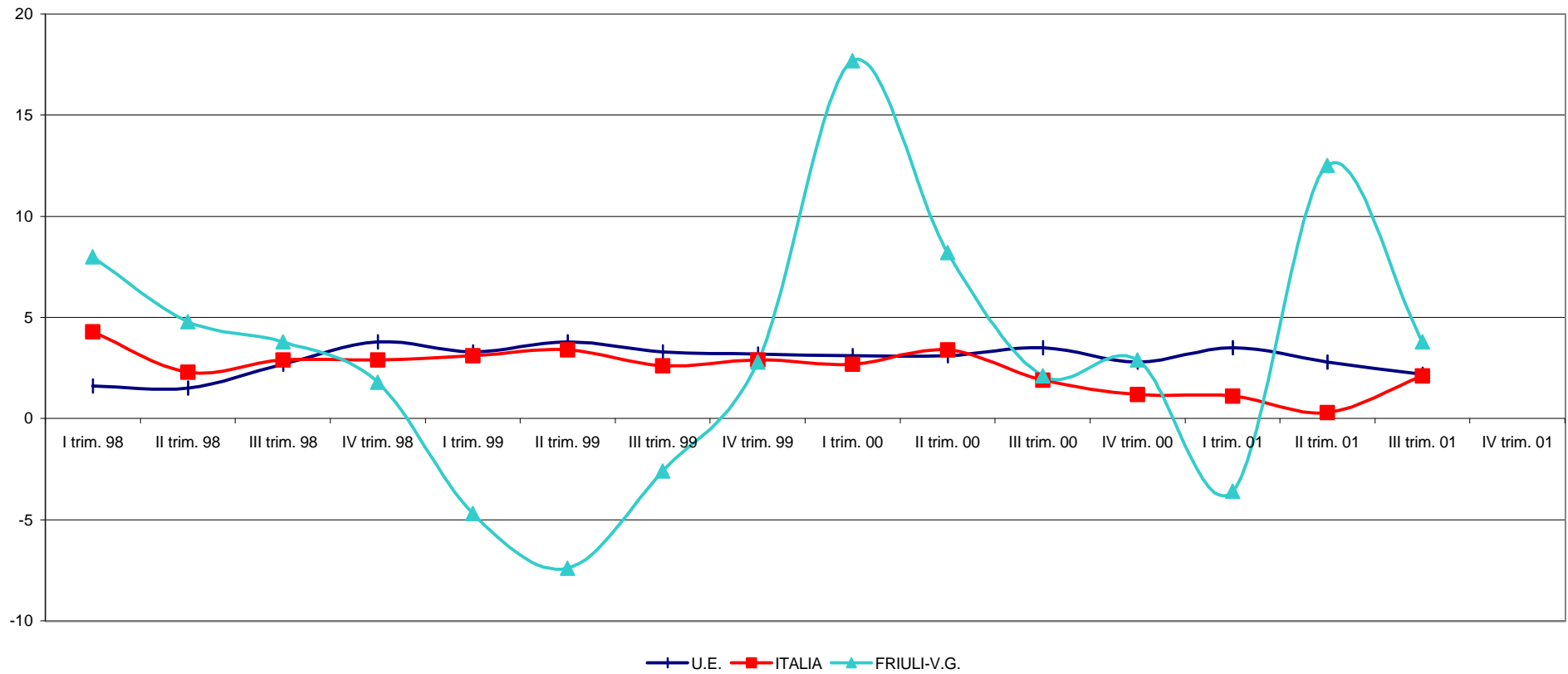

PRODOTTO INTERNO LORDO: PAESI OCSE E ITALIA

Fonte dati: Centro Studi Confindustria - "La congiuntura in sintesi" Elaborazione: Sofi S.r.l. - Trieste

	VARIAZIONI % TENDENZIALI																							
	1998	1999	2000	1997				1998				1999				2000				2001				
				-	=	≡	≥	-	=	≡	≥	-	=	≡	≥	-	=	≡	≥	-	=	≡	≥	
OCSE	3,0	2,9	3,7	3,6	3,2	3,6	3,5	3,3	3,1	2,8	2,7	2,5	2,6	3,1	3,5	3,9	4,3	3,6	2,9	2,1	1,1	n.d.	n.d.	
A. EURO	2,5	2,3	5,9	1,7	2,2	2,3	3,1	3,7	3,0	2,8	2,0	2,0	2,2	2,8	3,6	3,6	3,9	3,2	2,8	2,5	1,7	1,3	n.d.	
ITALIA	1,8	1,6	2,9	0,0	2,6	2,4	3,2	3,0	1,7	1,9	0,7	0,9	1,3	1,4	2,9	3,4	3,1	2,6	2,6	2,5	2,1	1,9	n.d.	

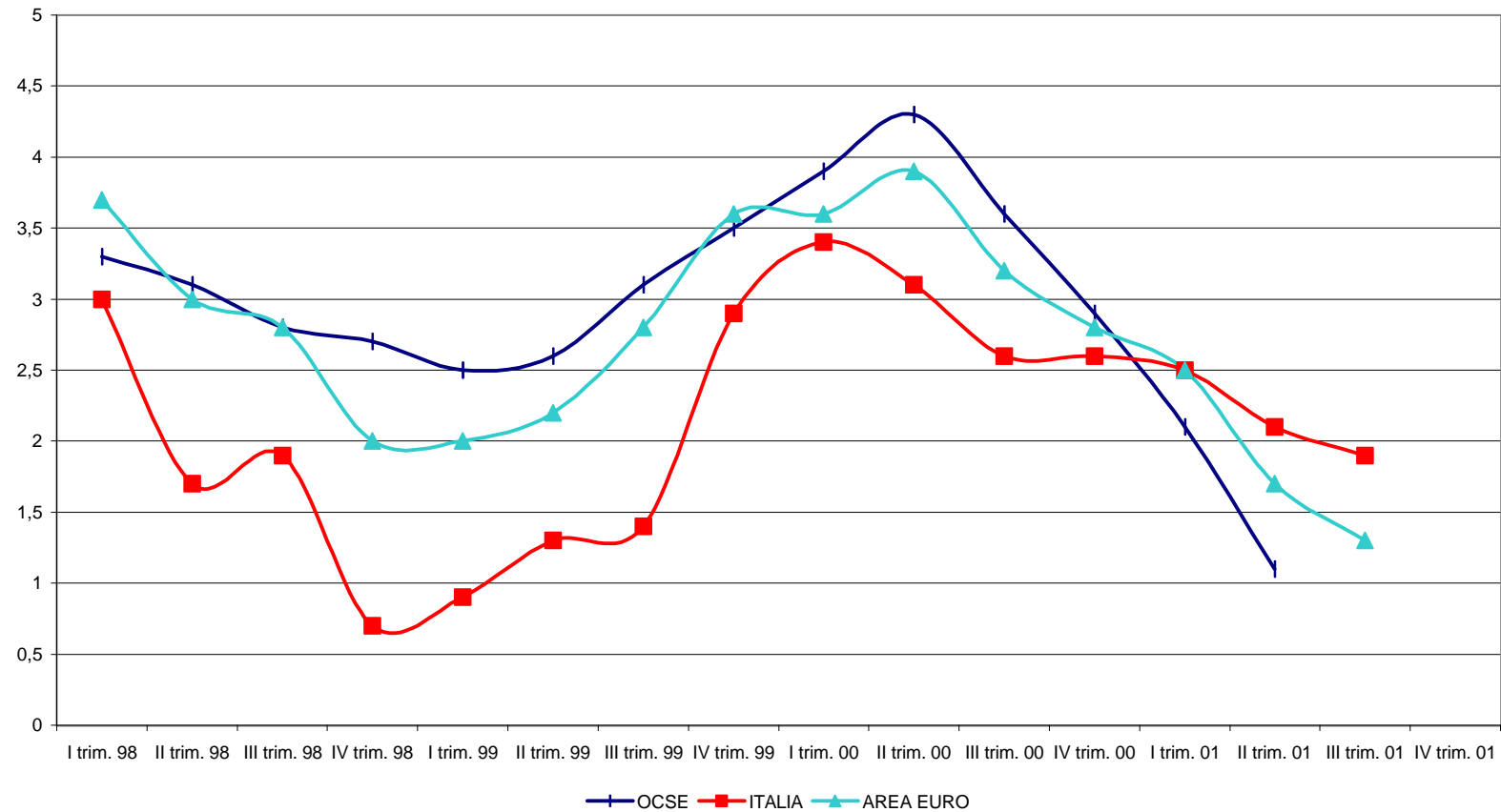

UTILIZZAZIONE DEGLI IMPIANTI: ITALIA E FRIULI-VENEZIA GIULIA

Fonte dati: Centro Studi Confindustria - "La congiuntura in sintesi" Elaborazione: Sofi S.r.l. - Trieste

	GRADO DI UTILIZZAZIONE DEGLI IMPIANTI (IN %)																											
	1998	1999	2000	1996				1997				1998				1999				2000				2001				
				-	=	≡	≥	-	=	≡	≥	-	=	≡	≥	-	=	≡	≥	-	=	≡	≥	-	=	≡	≥	
ITALIA	77,8	77,6	76,9	76,0	76,5	75,8	75,1	76,2	77,7	77,7	79,4	78,2	79,5	76,6	76,0	76,1	76,6	77,3	77,7	79,2	79,5	79,1	79,4	79,4	79,4	79,2	77,2	n.d.
FRIULI-V.G.	n.d.	n.d.	n.d.	83,3	82,2	84,6	84,2	82,1	82,7	83,8	84,1	83,4	94,4	84,7	84,7	85,1	83,9	82,9	85,8	84,1	83,7	84,1	85,5	87,3	83,7	87,5	n.d.	

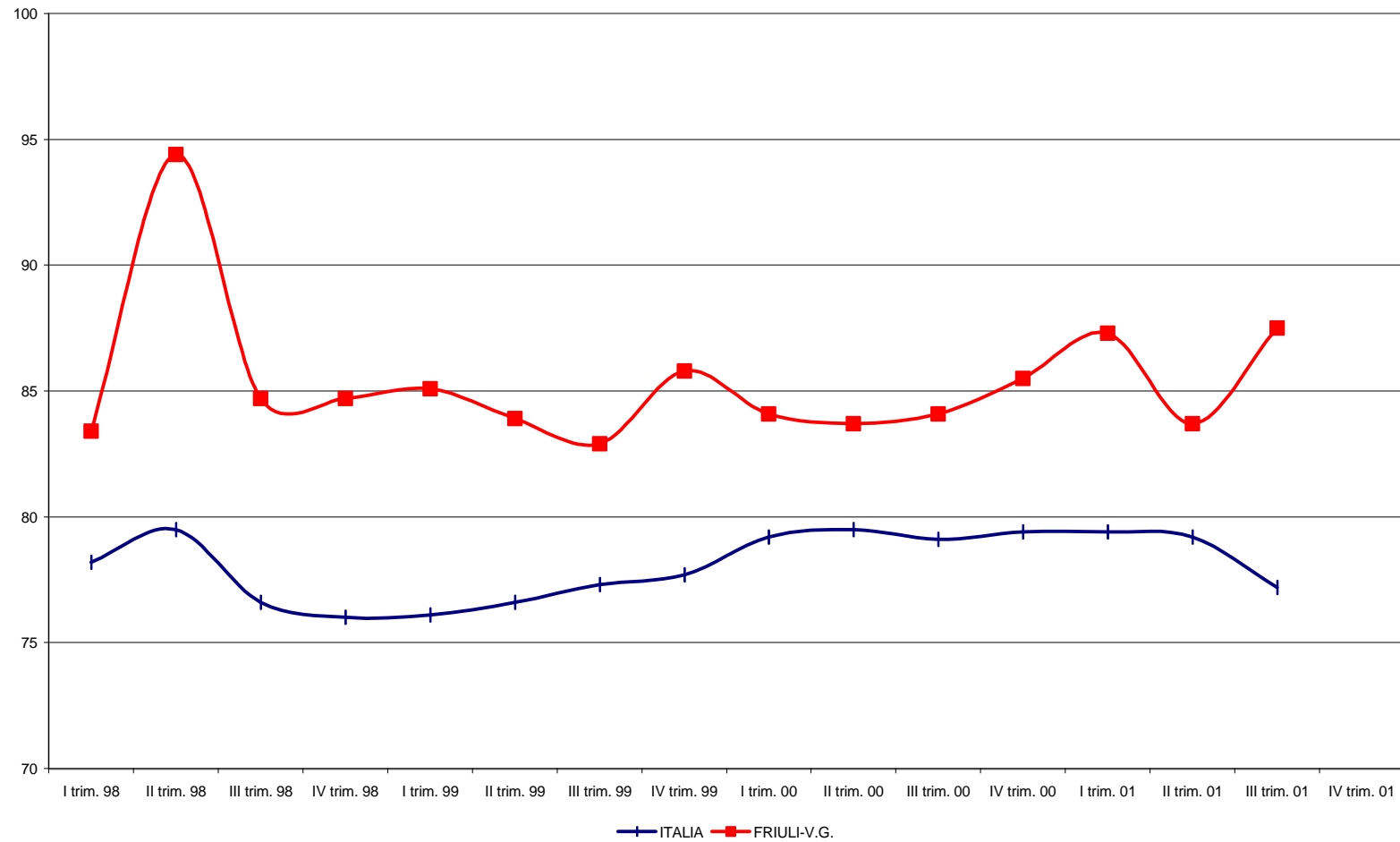

PREZZI ALLA PRODUZIONE - ITALIA

Fonte dati: Centro Studi Confindustria - "La congiuntura in sintesi" Elaborazione: Sofi S.r.l. - Trieste

	VARIAZIONI % TENDENZIALI																																						
	1998	1999	2000	1999												2000												2001											
				Gen	Feb	Mar	Apr	Mag	Giu	Lug	Ago	Set	Ott	Nov	Dic	Gen	Feb	Mar	Apr	Mag	Giu	Lug	Ago	Set	Ott	Nov	Dic	Gen	Feb	Mar	Apr	Mag	Giu	Lug	Ago	Set	Ott	Nov	Dic
TOTALE	0,1	-0,2	6,0	-1,6	-1,8	-1,8	-1,6	-1,4	-1,4	-0,3	0,0	0,8	1,6	2,2	2,8	3,8	4,6	5,5	5,4	6,4	6,9	6,4	6,5	6,7	6,8	6,7	6,2	5,4	5,0	4,2	4,3	2,9	2,4	1,3	1,2	0,4	-0,6	-1,3	n.d.
PRODOTTI TRASF.	0,6	0,3	0,2	-0,7	-0,7	-0,8	-0,8	-0,7	-0,5	0,3	0,5	0,8	1,6	1,8	2,2	2,6	3,1	3,6	3,7	4,3	4,6	4,1	4,1	4,5	4,3	4,2	3,8	3,1	2,8	2,3	2,4	1,9	1,6	1,1	1,0	0,4	-0,3	-0,4	n.d.

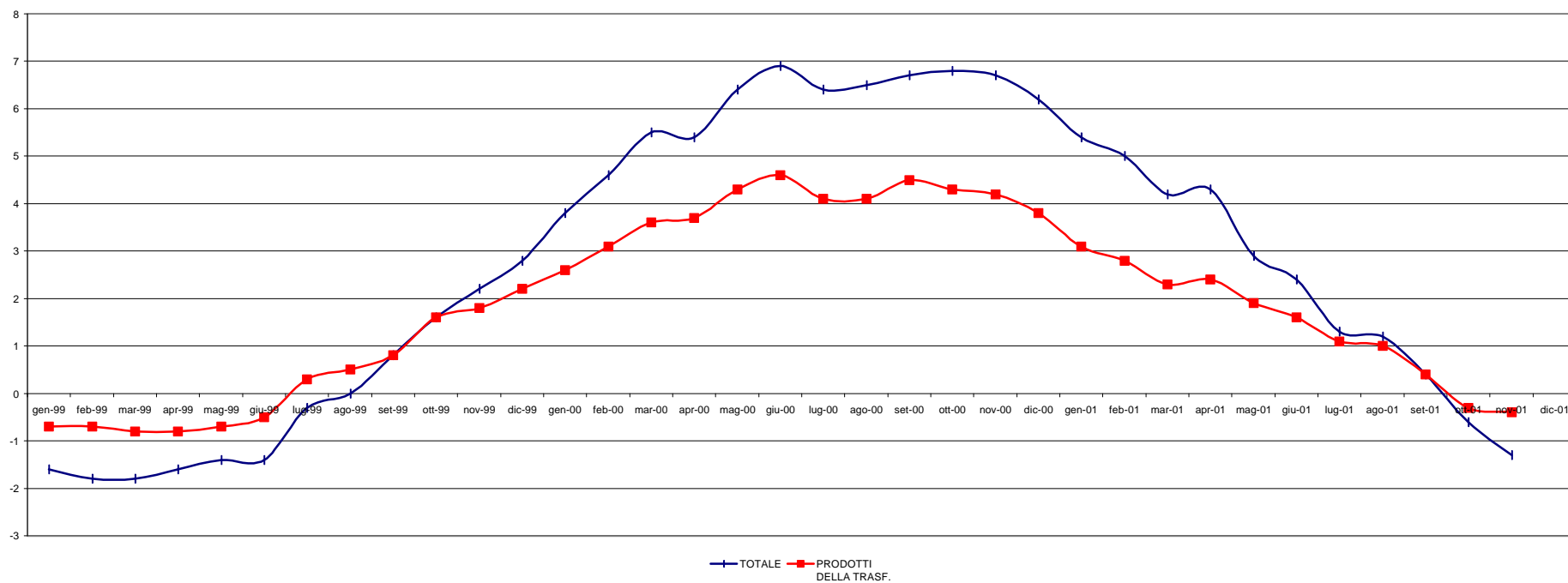

PREZZI AL CONSUMO - ITALIA, UE E OCSE

Fonte dati: Centro Studi Confindustria - "La congiuntura in sintesi" Elaborazione: Sofi S.r.l. - Trieste

	VARIAZIONI % TENDENZIALI																																					
	1999	2000	1999												2000												2001											
			Gen	Feb	Mar	Apr	Mag	Giu	Lug	Ago	Set	Ott	Nov	Dic	Gen	Feb	Mar	Apr	Mag	Giu	Lug	Ago	Set	Ott	Nov	Dic	Gen	Feb	Mar	Apr	Mag	Giu	Lug	Ago	Set	Ott	Nov	Dic
ITALIA	1,6	2,5	1,3	1,2	1,4	1,6	1,6	1,5	1,7	1,6	1,8	1,8	2,0	2,1	2,1	2,4	2,5	2,2	2,3	2,7	2,7	2,7	2,6	2,6	2,7	2,7	3,1	3,0	2,8	3,1	3,0	2,9	2,7	2,7	2,6	2,6	2,4	n.d.
UE	1,2	2,1	1,0	0,9	1,1	1,2	1,1	1,0	1,1	1,2	1,3	1,3	1,5	1,6	1,7	1,9	1,9	1,7	1,7	2,1	2,1	2,0	2,4	2,5	2,6	2,3	2,2	2,3	2,3	2,6	3,1	2,8	2,6	2,7	2,4	2,2	1,8	n.d.
OCSE	1,5	2,5	1,2	1,1	1,2	1,5	1,3	1,3	1,4	1,6	1,7	1,7	1,7	1,9	2,1	2,3	2,5	2,1	2,2	2,6	2,8	2,5	2,7	2,7	2,8	2,7	2,8	2,8	2,5	2,7	3,1	2,8	2,3	2,3	2,2	1,9	n.d.	n.d.

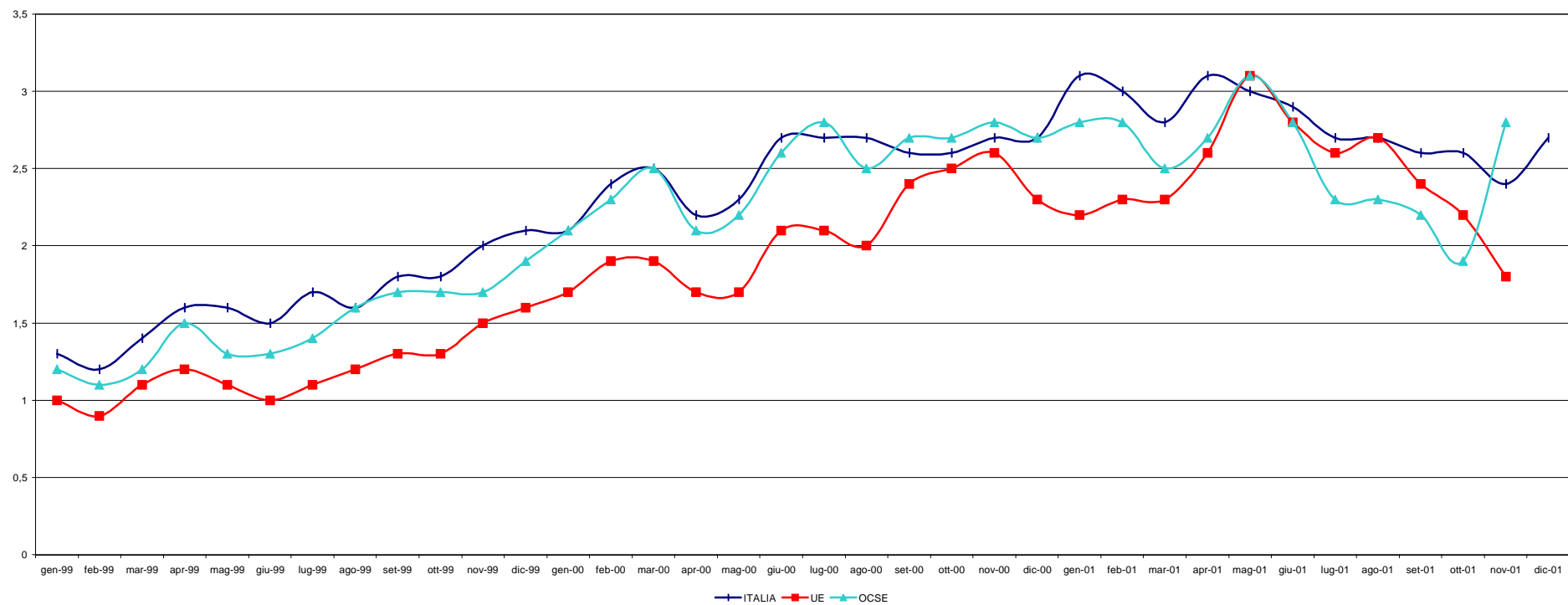

PREZZI ALLA PRODUZIONE ED AL CONSUMO IN ITALIA
CONFRONTO DELLE VARIAZIONI % TENDENZIALI
 Fonte dati: Centro Studi Confindustria - "La congiuntura in sintesi" Elaborazione: Sofi S.r.l. - Trieste

